

BUGHER

GT 2000

Ersatzteilliste

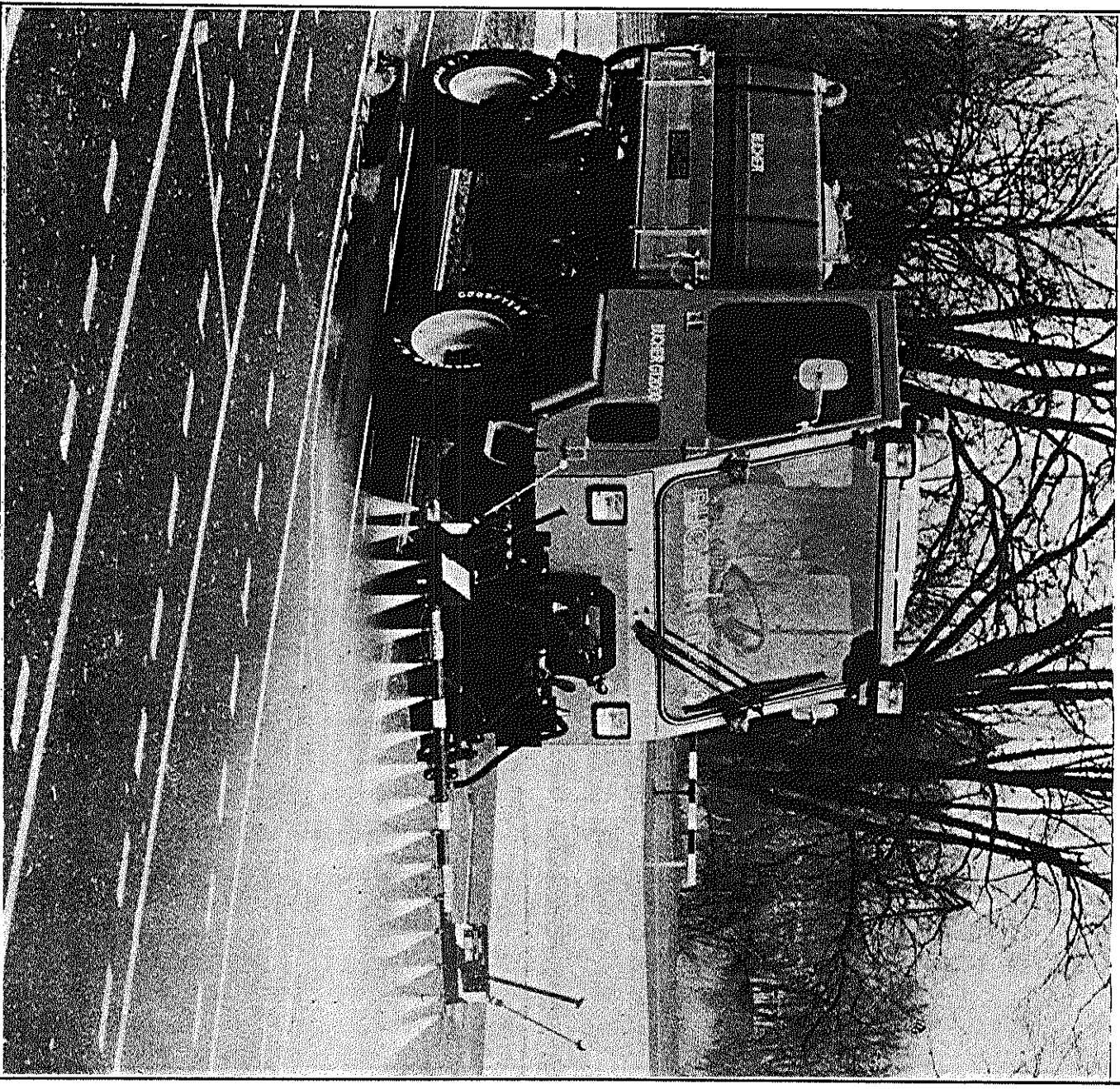

150 16 169 - 0

INHALTSVERZEICHNIS

1. MOTOR

- 1.010 Motoraufhängung
- 1.020 Schalldämpfer
- 1.030 Luftfilter
- 1.040 Kraftstofftank
- 1.050 Kraftstoffleitungen
- 1.060 Wasserkühler und Lüfterantrieb
- 1.070 Kühlwasserkreislauf

2. KUPPLUNGEN

- 2.010 Kupplung Hydrostat
- 2.020 Kupplung Zapfwelle

3. GETRIEBE

- 3.010 Untersetzungsgetriebe
- 3.020 Zapfwellengetriebe
- 3.030 Front- und Heckzapfwelle

4. ACHSEN

- 4.010 Vorderachse
- 4.020 Radnabe Vorderachse
- 4.030 Vorderachseinbau
- 4.040 Hinterachse
- 4.050 Radnabe Hinterachse
- 4.060 Hinterachseinbau

5. RÄDER UND REIFEN

- 5.010 Räder und Reifen

6. LENKUNG

- 6.010 Lenkung

INHALTSVERZEICHNIS

7. BREMSEN

- 7.010 Bremsbetätigung
- 7.020 Bremsleitungen
- 7.030 Trommelbremse Vorderachse
- 7.040 Trommelbremse Hinterachse
- 7.050 Zusatzbremse Gelenkwelle

8. BETÄTIGUNGEN

- 8.010 Schalt- und Betätigungszüge
- 8.020 Gaspedal und Handgas

9. HYDRAULIKANLAGE

- 9.010 Hydraulikschema (bis GT2000.123 ohne 120)
- 9.020 Hydraulikschema (ab GT2000.124 und 120)
- 9.030 Hydraulikschema Heckzapfwelle hydraulisch
- 9.050 Öltank und Ölkühler
- 9.060 Hydrostat und Zahnradpumpen
- 9.070 Heckzapfwelle hydraulisch
- 9.080 Handsteuerventile
- 9.090 Hydraulikfilter

10. ELEKTRIK

- 10.010 Schaltplan Teil 1
- 10.020 Schaltplan GRD Teil 1
- 10.030 Schaltplan Teil 2
- 10.040 Fahrerhaus
- 10.050 Beleuchtungsbalken ausziehbar, GRD
- 10.060 Rahmen-Anbauteile
- 10.070 Armaturenbrett
- 10.080 Schalter und Kontrolleuchten
- 10.090 Anschluß Streuautomat wegabhängig

INHALTSVERZEICHNIS

11. CHASSIS

- 11.010 Rahmen links
- 11.020 Frontaushebung
- 11.030 Heckplatte, Anhängerkupplungen
- 11.040 Seitenverkleidung, Kotflügel rechts
- 11.050 Seitenverkleidung, Kotflügel links

12. FAHRERHAUS

- 12.010 Fahrerhauslagerung
- 12.020 Frontscheibe, Heckfenster, Dämmatte
- 12.030 Fahrerhaustüre links
- 12.040 Fahrerhaustüre rechts
- 12.050 Kotflügel vorn, Boden, Dach
- 12.060 Abdeckhaube, Handsteuerventile
- 12.070 Scheibenwaschanlage, Frontblech
- 12.080 Scheibenwaschanlage
- 12.090 Heizung neu
- 12.100 Heizung alt
- 12.110 Sitz

13. KIPPBRÜCKE

- 13.010 Kippbrücke

14. BESCHILDERUNG

- 14.010 Beschilderung

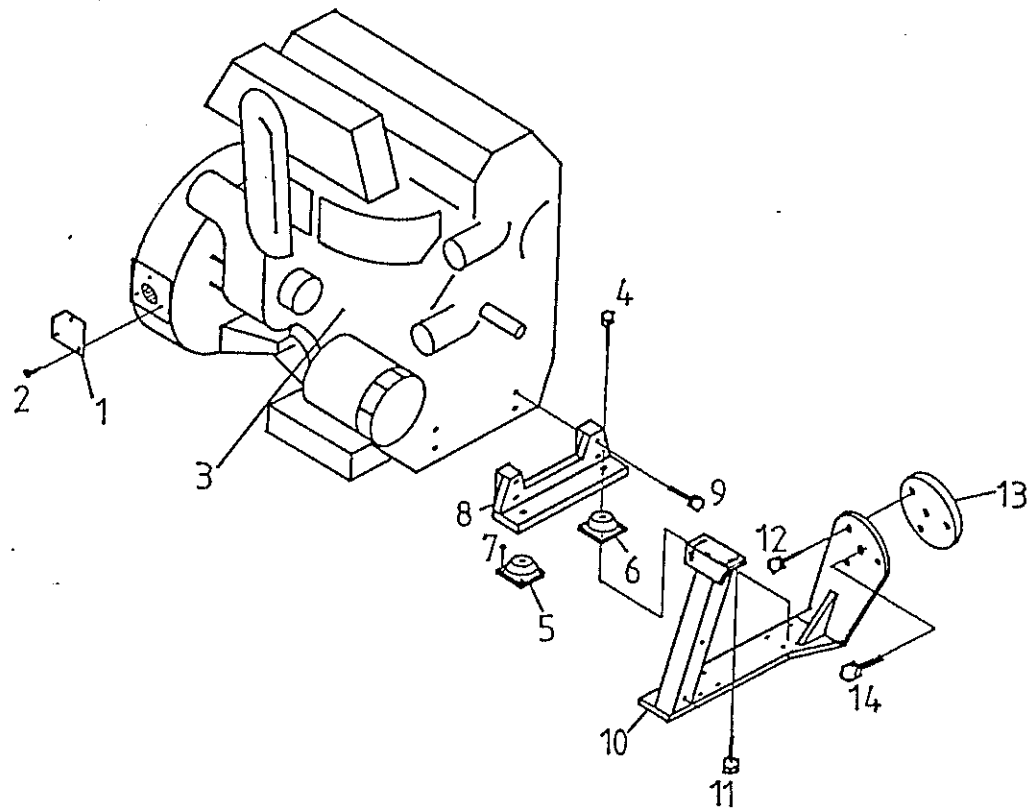

POS	+i	NR	DIM	Q	TEXT
1		300 793		2	Abdeckblech
2		100 057	M10x1,25x25	6	Schraube
		120 067	10	6	Scheibe
			DIN 125		
3		300 784	8141.SI21	1	Dieselmotor
4		100 132	M12x35	2	Schraube
		120 068	12	2	Scheibe
		120 062	12	2	Federring
			DIN 127		
5		220 315		1	Motorlager
6	1	220 315		1	Motorlager
	2	220 316		1	Motorlager
7		100 153	M8x20	8	Schraube
		110 082	M8	8	Mutter
			DIN 985		
8		300 487		1	Lagerbock
9		100 060	M10x1,25x50	4	Schraube
		120 061	10	4	Federring
			DIN 127		
10		300 279		1	Motoraufhängung
11		100 132	M12x35	2	Schraube
		120 068	12	4	Scheibe
		110 084	M12	2	Mutter
			DIN 985		
12		100 134	M12x45	3	Schraube
		120 068	12	3	Scheibe
		110 084	M12	3	Mutter
			DIN 985		
13		300 378		1	Flansch
14		100 131	M12x25	1	Schraube
		120 062	12	1	Federring
		120 068	12	1	Scheibe
			DIN 125		

- 1 ohne Zapfwellengetriebe
- 2 mit Zapfwellengetriebe

1	1.010	MOTORAUFHÄNGUNG
---	-------	-----------------

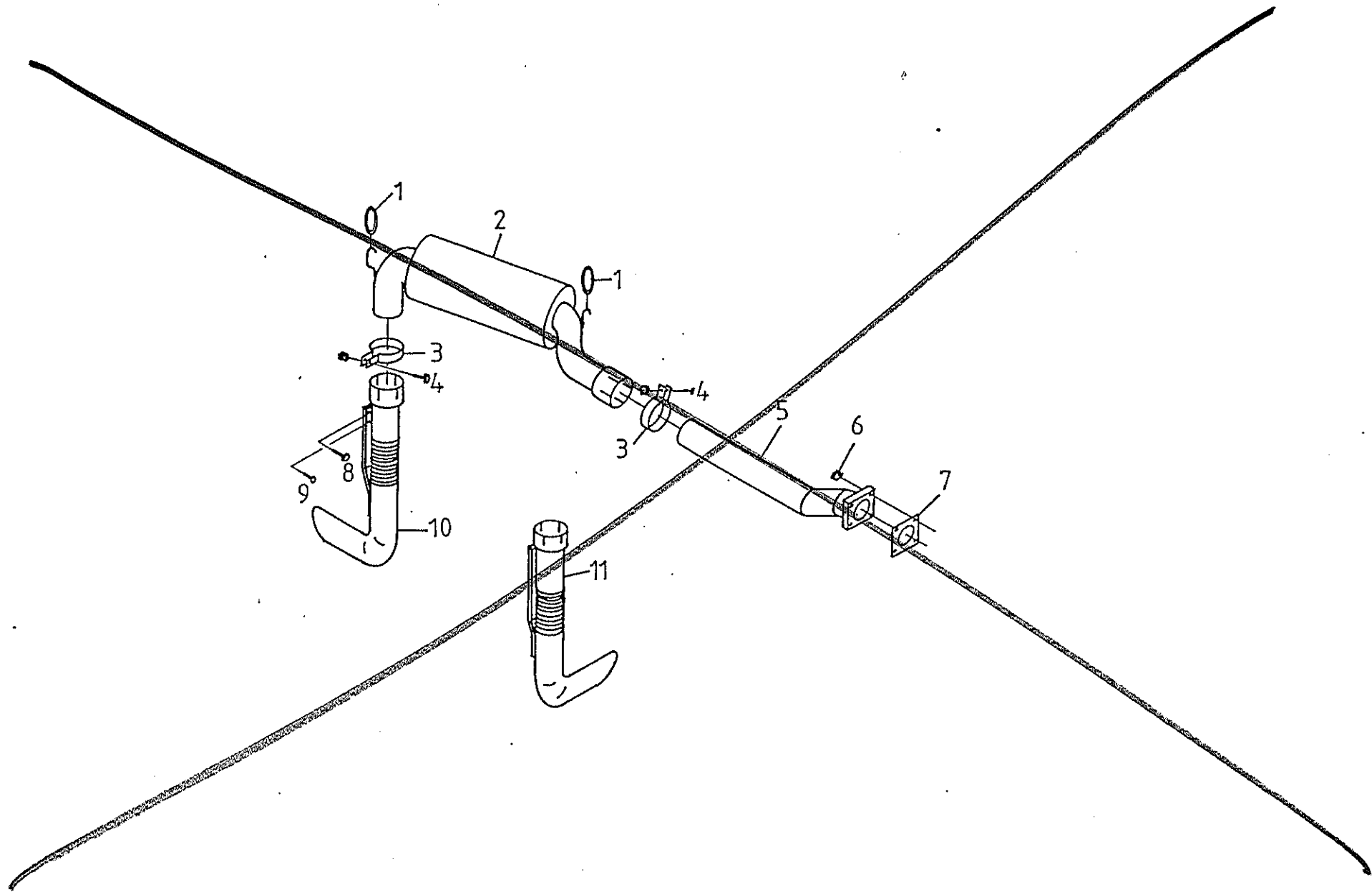

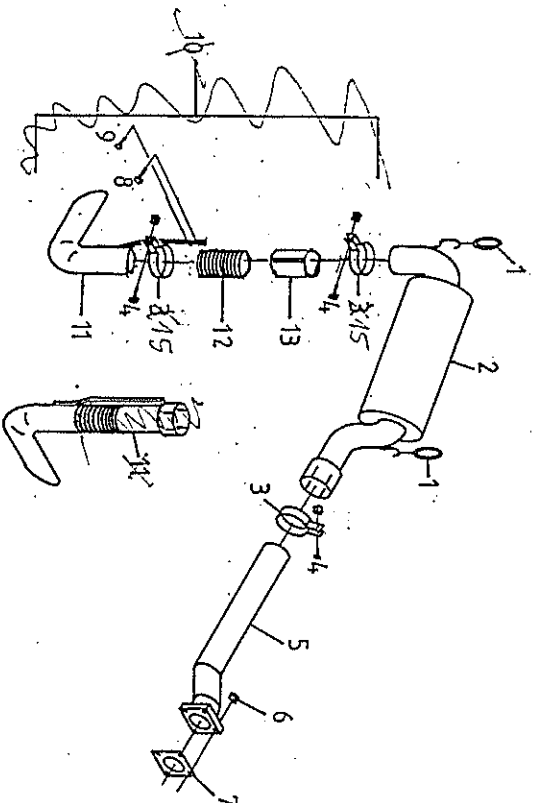

POS	NR	DIM	Q	TEXT
1	220 167		2	Haltering
2	300 899		1	Schalldämpfer
3	220 337	6,5 mm	2	Rohrschelle
4	100 154	M8x25	2	Schraube
	120 060		2	Federring
	110 059	M8	2	Mutter
5	1		1	Schalldämpferrohr
	2		1	Schelle
6	120 086	M8 Kupfer	4	Mutter
	110 089		4	Scheibe
7	220 319	M8x30	1	Flanschdichtung
8	100 155	M8	1	Schraube
	120 060		1	Federring
	110 059	M8	1	Mutter
9	100 156	M8x35	1	Schraube
	120 060		1	Federring
	110 059	M8	1	Mutter
10	301 094		1	Schalldämpferrohr
11	301 095		1	Auspuffrohr/hinten
12	301 098		1	Flex-Rohr
13	301 099		1	Adapterrohr
14	300 771		1	Schalldämpferrohr
15	220 584	635 mm	2	Rohr schelle

- 1 Tveco-Motor
- 2 Peugeot-Motor

3 nur erforderlich, falls Schalldämpfer Pos. 2 58mm Anschlussstück hat

1.020 1 SCHALLDÄMPFER

~

POS	+i	NR	DIM		Q	TEXT
1		220 167			2	Haltering
2		300 899			1	Schalldämpfer
3		220 337			2	Rohrschelle
4		100 154	M8x25	DIN 933	2	Schraube
		120 060	8	DIN 127	2	Federring
		110 059	M8	DIN 934	2	Mutter
5		300 897			1	Schalldämpferrohr
6		120 066	8	DIN 125	4	Scheibe
		110 089	M8 Kupfer	DIN 14440	4	Mutter
7		220 319			1	Flanschdichtung
8		100 155	M8x30	DIN 933	1	Schraube
		120 060	8	DIN 127	1	Federring
		110 059	M8	DIN 934	1	Mutter
9		100 156	M8x35	DIN 933	1	Schraube
		120 060	8	DIN 127	1	Federring
		110 059	M8	DIN 934	1	Mutter
10		300 898			1	Schalldämpferrohr
11		300 771			1	Schalldämpferrohr

1.020¹

SCHALLDÄMPFER

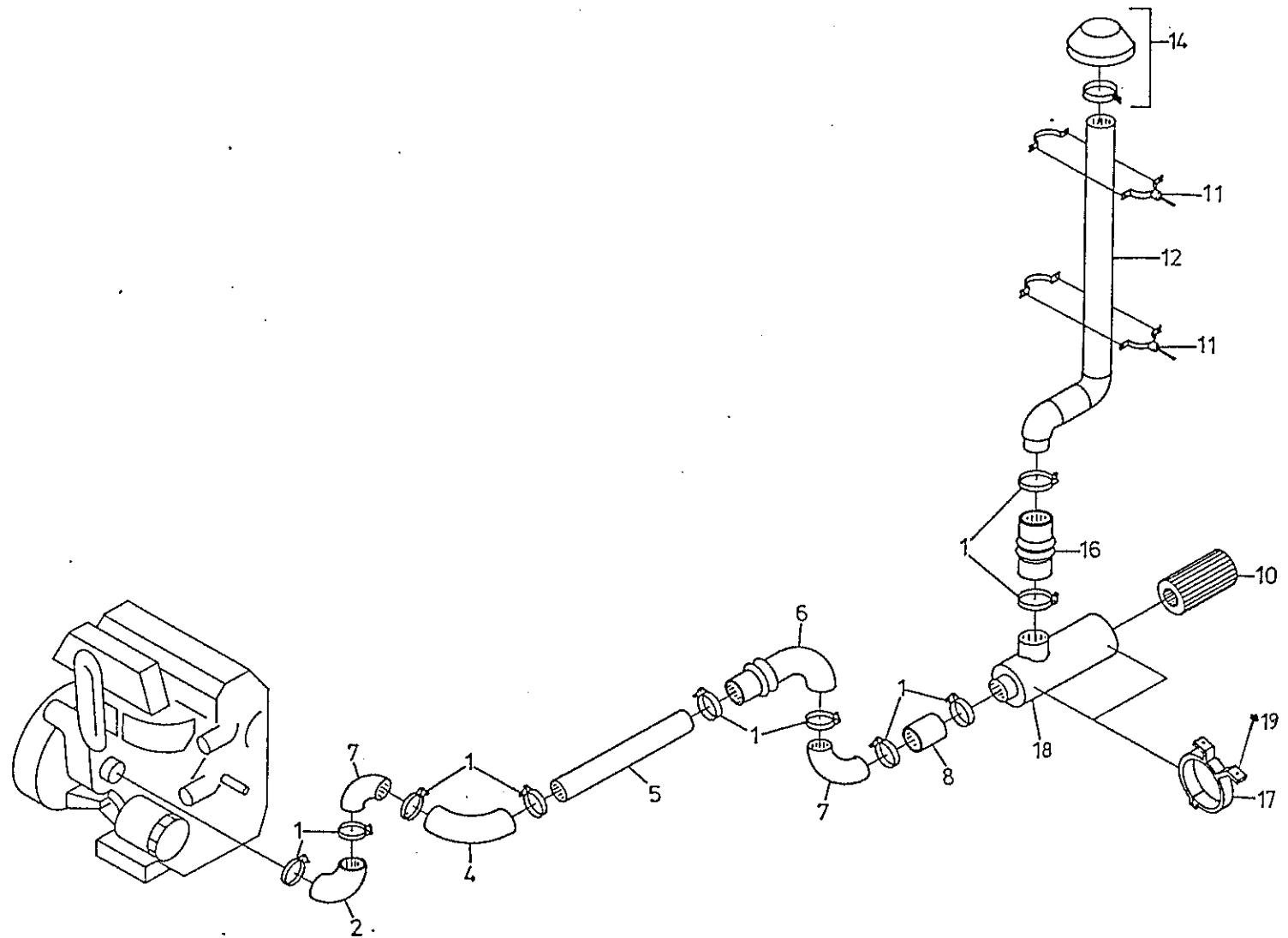

POS	+i	NR	DIM		Q	TEXT
1		220 245			10	Schlauchschelle
2		220 326			1	Gummi-Krümmen
4		220 325			1	Gummi-Krümmen
5		300 950			1	Rohr
6		220 149			1	Rohrbogen
7		220 323			2	Rohr-Krümmen
8		300 951			1	Gummischlauch
10		220 501			1	Luftfiltereinsatz
11		220 410			2	Schraubrohrschele
12		300 952			1	Ansaugrohr
14		220 321			1	Regenkappe und Schlauchschelle
16		300 951			1	Gummirohr
17		220 320			2	Halter
18		220 227			1	Luftfilter
19		100 154	M8x25	DIN 933	4	Schraube
		120 077	8,0x25x2	DIN 522	8	Scheibe
		110 082	M8	DIN 985	4	Mutter

1.030 ¹	LUFTFILTER
--------------------	------------

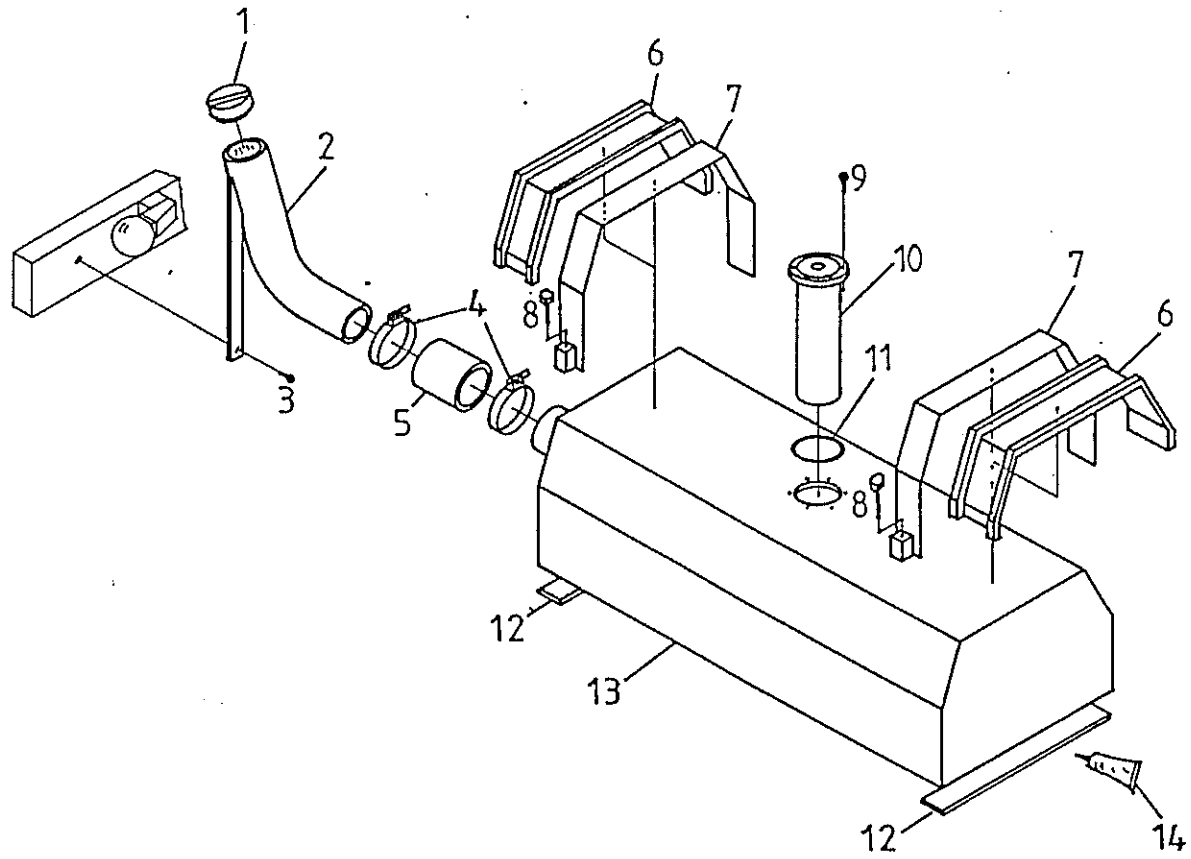

POS	+i	NR	DIM		Q	TEXT
1		220 390			1	Tankverschluß
2		300 893			1	Einfüllrohr
3		100 153	M8x20	DIN 933	1	Schraube
		120 060	8	DIN 127	1	Federring
4		220 380			2	Schlauchschele
5	L	220 446	100mm		1	Kraftstoffschlauch
6	L	220 170	540mm		2	Gummiband
7		300 556			2	Halteband
8		100 104	M10x70	DIN 912	4	Schraube
9		100 084	M5x16	DIN 84	5	Schraube
		120 006	5x9x1	DIN 7603A	5	Fieberscheibe
10		200 052			1	Tauchrohrgeber
11		200 051			1	Dichtung
12		300 717			2	Gummiunterlage
13		300 547			1	Kraftstoffbehälter
14		220 086	750ml			Kleber

1.040 ¹	KRAFTSTOFFTANK
--------------------	----------------

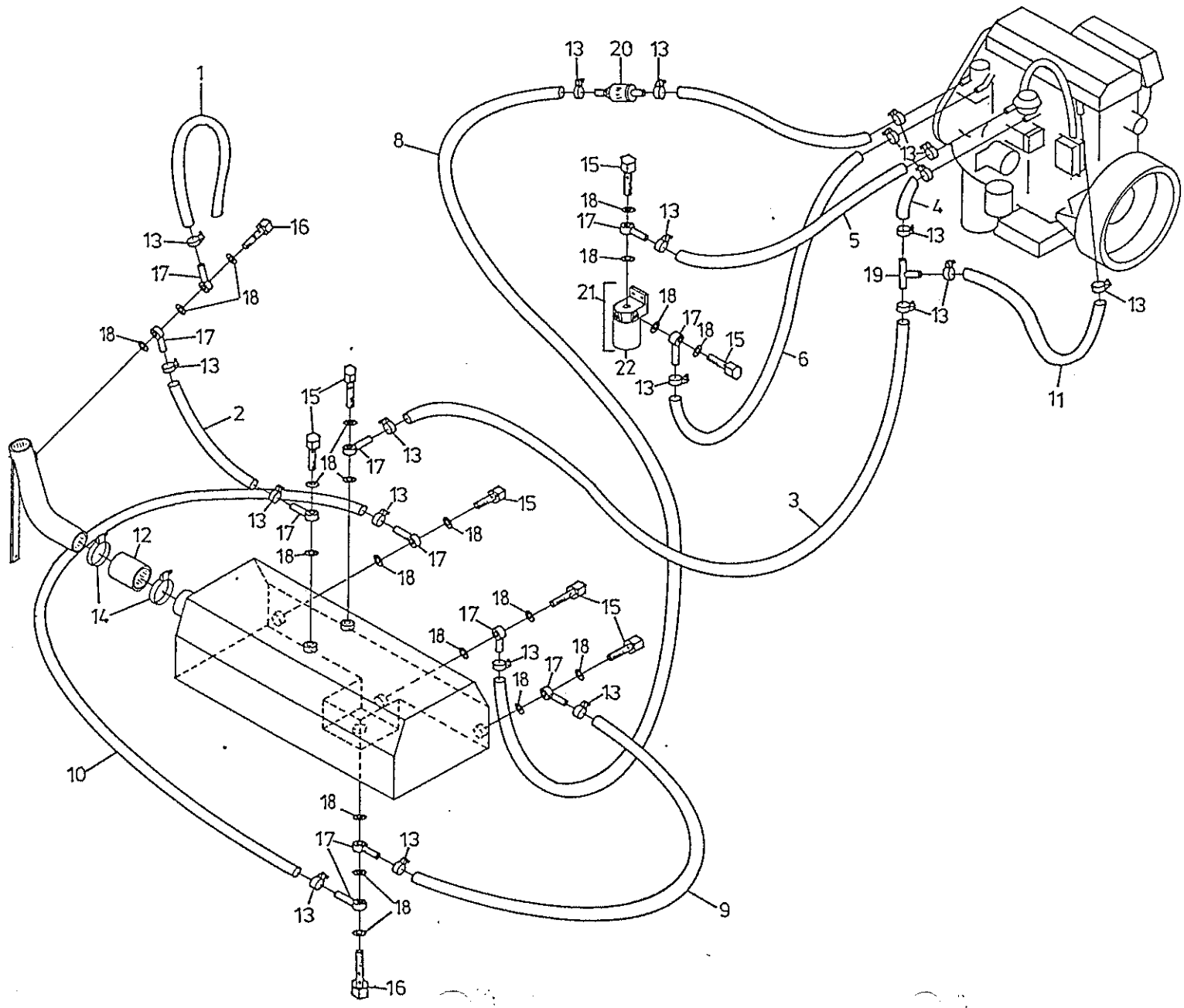

POS	+i	NR	DIM	Q	TEXT
1	L	220 349	250mm	1	Kraftstoffschlauch
2	L	220 349	820mm	1	Kraftstoffschlauch
3	L	220 349	900mm	1	Kraftstoffschlauch
4	L	220 349	50mm	1	Kraftstoffschlauch
5	L	220 349	470mm	1	Kraftstoffschlauch
6	L	220 349	400mm	1	Kraftstoffschlauch
7	L	220 349	110mm	1	Kraftstoffschlauch
8	L	220 349	620mm	1	Kraftstoffschlauch
9	L	220 349	490mm	1	Kraftstoffschlauch
10	L	220 349	370mm	1	Kraftstoffschlauch
11	L	220 350	200mm	1	Kraftstoffschlauch
12	L	220 446	100mm	1	Kraftstoffschlauch
13		220 240		21	Schlauchselle
14		220 380		2	Schlauchselle
15		220 347		7	Hohlschraube
16		220 348		2	Hohlschraube
17		220 344		11	Ring-Schlauchverbinder
18		120 031	14x20x1,5	DIN 7603A 20	Kupferring
19		220 343		1	T-Schlauchverbinder
20		220 418		1	Leitungsfiler
21		0483 2331		1	Kraftstofffilter kompl.
22		0190 2138		1	Ersatzelement Kraftstoff

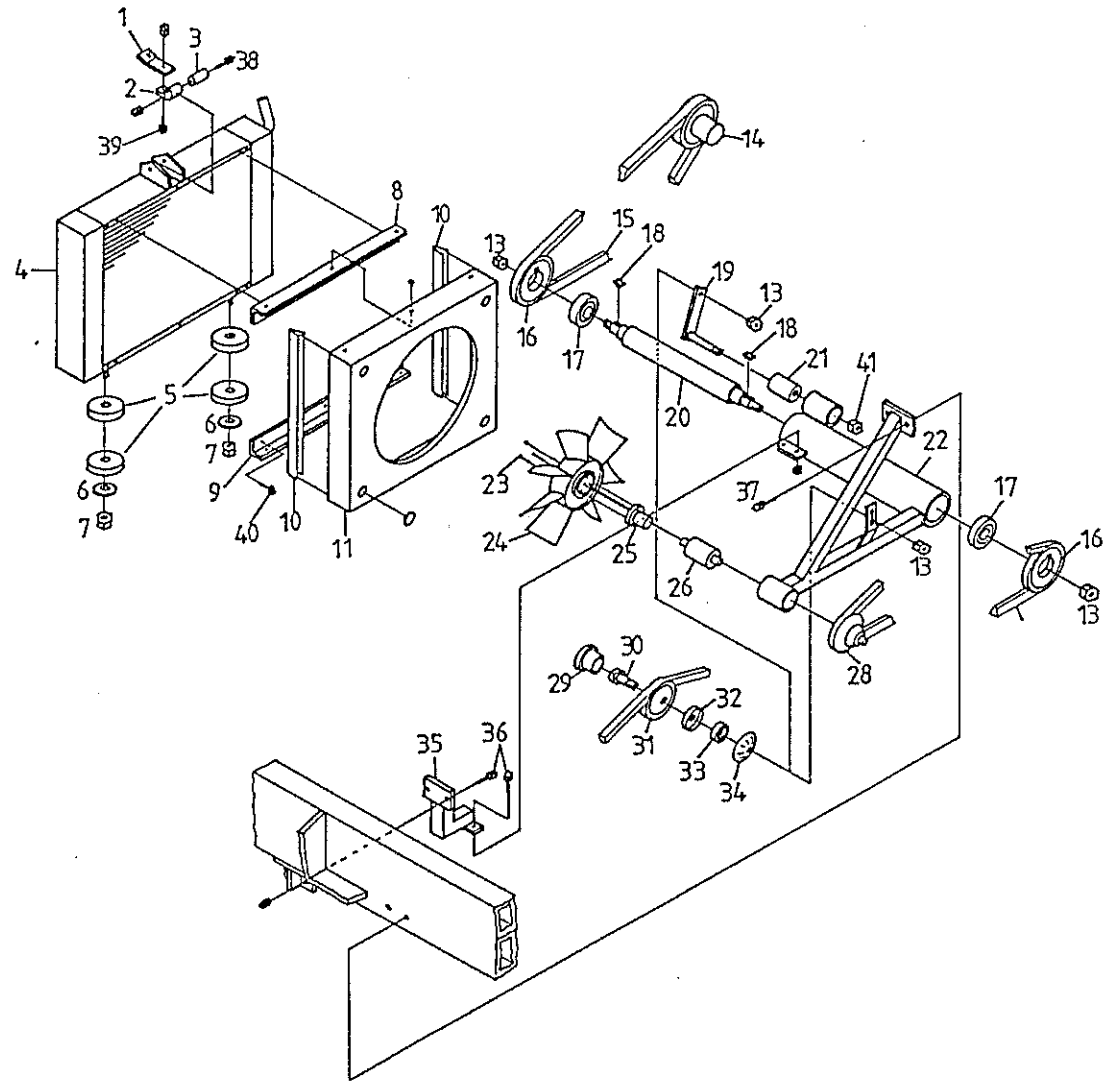

GT 2000 mit Peugeot-Motor

Achtung andere E-Teile als bei Ausführung mit IVECO-Motor:
(Liste unvollständig u. o. Gewähr)

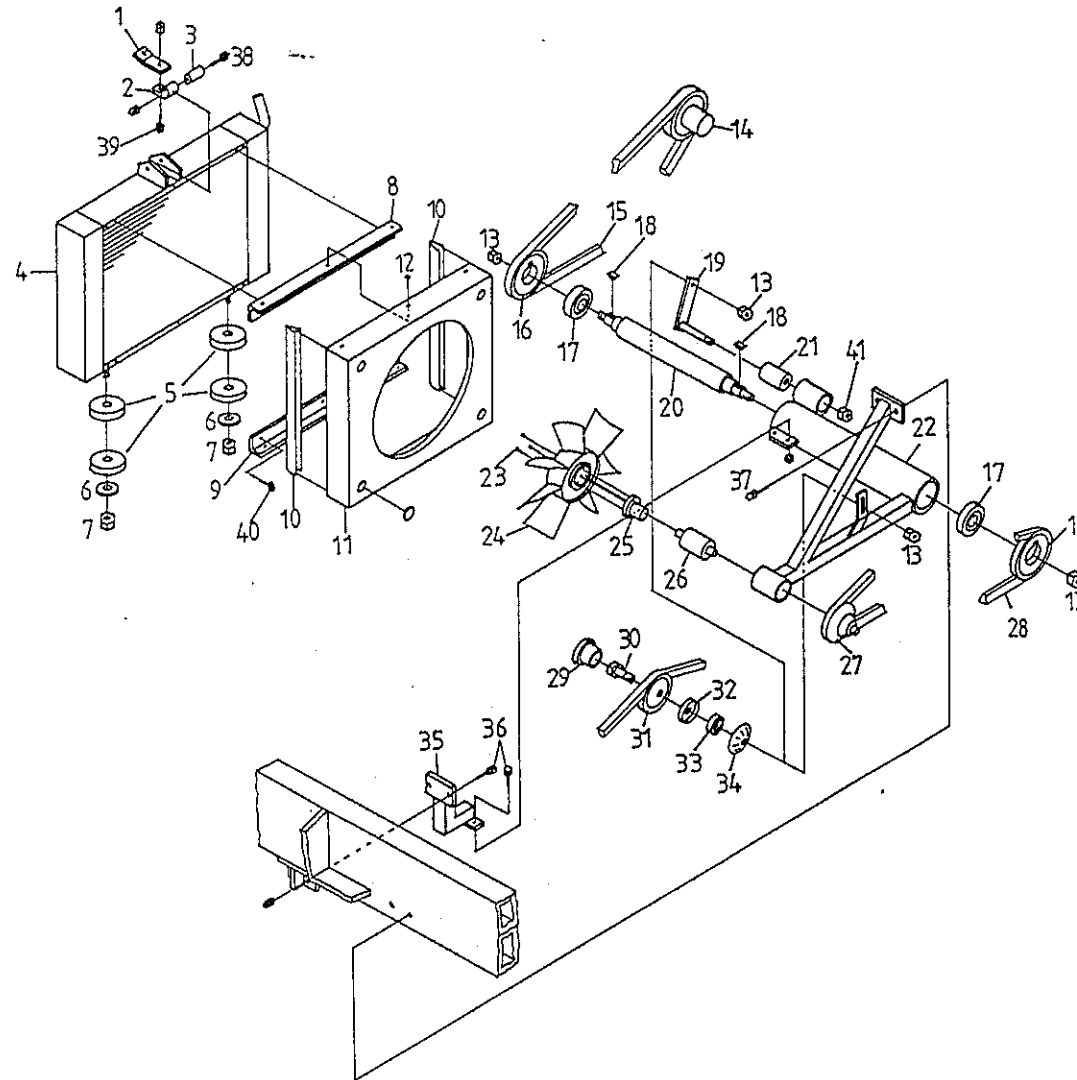

23. 220 492 Lüfterflügel

16/12/93 DJ
GT 2000 Peugeot

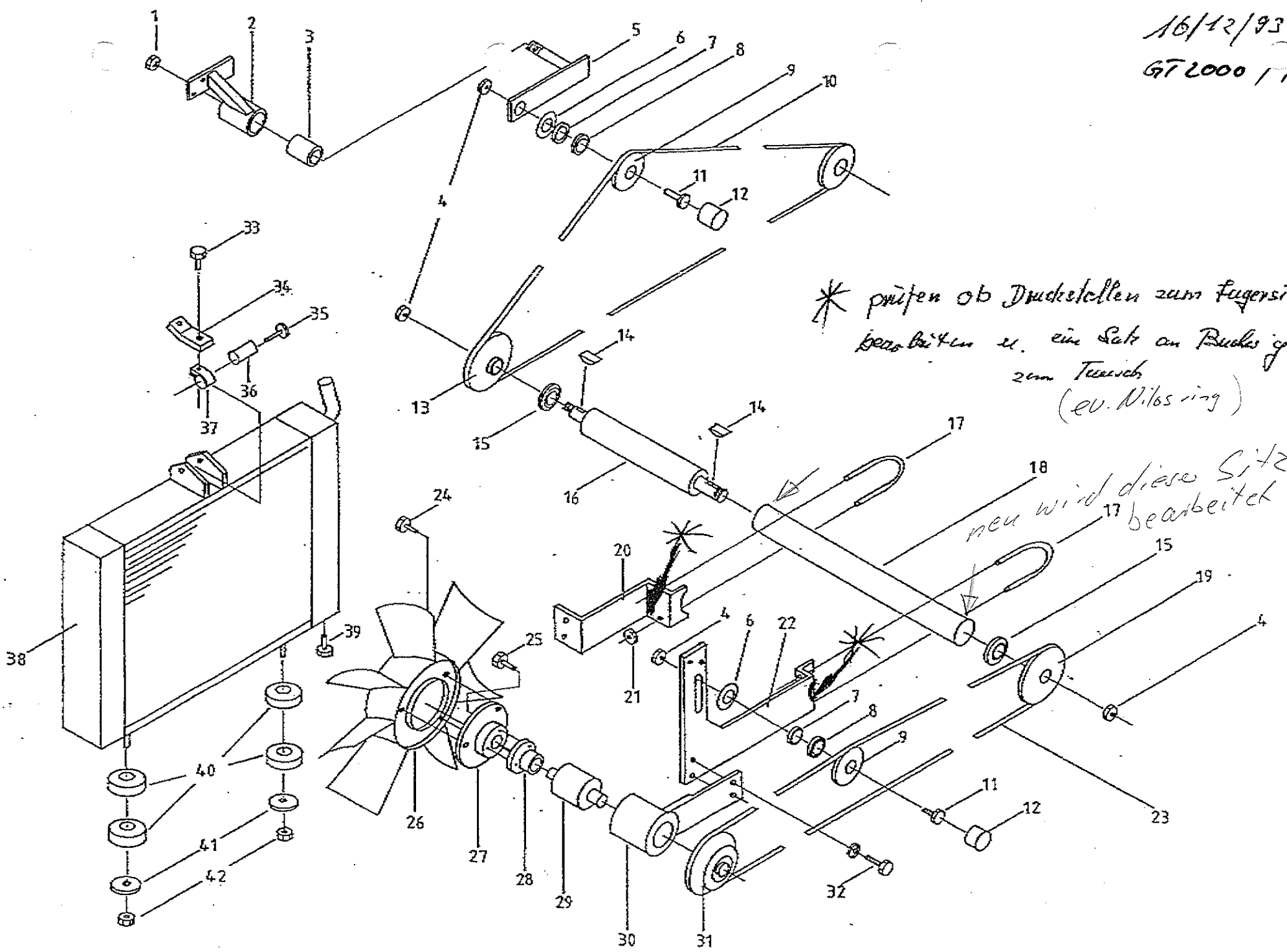

* prüfen ob Druckstellen zum Fingersitz evtl.
bearbeiten u. ein Satz an Buchs getrieben
zum Tausch
(ev. Nilsring)

neu wird diese Sitz
bearbeitet

10.12.93
11.34
GT 2000 Peugeot

POS	+1	NR	DIM	Q	TEXT
1		110 073	M12x1,5	1	Mutter
2		301 165		1	Lager
3		220 311		1	Spannbuchse
4		110 074	M14x1,5	3	Mutter
5		300 713		1	Halter
6		220 308		2	Abdeckblech
7		220 306		2	Abstandringe
8		220 307		2	Dichtring
9		220 308		2	Keilriemenscheibe
10		220 586	12,5x1075 F02	1	Keilriemen
11		220 310		2	Pass-Schraube
12		220 309		2	Kappe
13		301 153	150mm	1	Keilriemenscheibe
14		220 302		2	Schlebefeder
15		220 303		2	Kugellager
16		301 151		1	Welle
17		220 485		2	Bügel
18		301 150		1	Lagerrohr
19		301 152	160mm	1	Keilriemenscheibe
20		301 154		1	Halter
21		110 084	M12	4	Mutter
22		301 158		1	Halter
23		220 312	12,5x1200 F02	1	Keilriemen
24		100 145	M6x16	3	Schraube
		120 065	6	3	Scheibe
		110 081	6	3	Mutter
		100 119	Max45	3	Schraube
		120 060	8	3	Federringe
		120 066	8	3	Scheibe

GT 2000 / Peugeot-706r

1.060 1 WASSERKÜHLER UND LÜFTERANTRIEB
 10.93

POS	+i	NR	DIM		Q	TEXT
1		300 522			1	Halter
2		220 318			1	Schelle
3		220 317			1	Gummilager
4		300 903			1	Wasserkühler
5		220 218			4	Gummilager
6		120 079	13,0x40x2	DIN 522	2	Scheibe
7		110 083	M10	DIN 985	2	Mutter
8		300 850			1	Winkel
9		300 852			1	Winkel
10	L	220 147	400mm		2	Kantenschutz
11		300 849			1	Lüfterhaube
12		100 144	M6x12	DIN 933	4	Schraube
		120 065	6	DIN 125	4	Scheibe
13		110 074	M14x1,5	DIN 980	4	Mutter
14		300 709			1	Keilriemenscheibe
		120 002	6x16	DIN 6325	1	Zylinderstift
15		220 312			1	Keilriemen
16		220 301			2	Keilriemenscheibe
17		220 303			2	Kugellager
18		220 302			2	Schiebefeder
19		300 713			1	Halter
20		300 237			1	Welle
21		220 311			1	Spannbuchse
22		300 710			1	Lüfterverlagerung
23		100 154	M8x25	DIN 933	3	Schraube
		120 060	8	DIN 127	3	Federring
24		0858 6706			1	Lüfter
25		300 716			1	Flansch
26		220 298			1	Lagerwelle
27		220 297			1	Keilriemenscheibe

1.060¹

WASSERKÜHLER UND LÜFTERANTRIEB

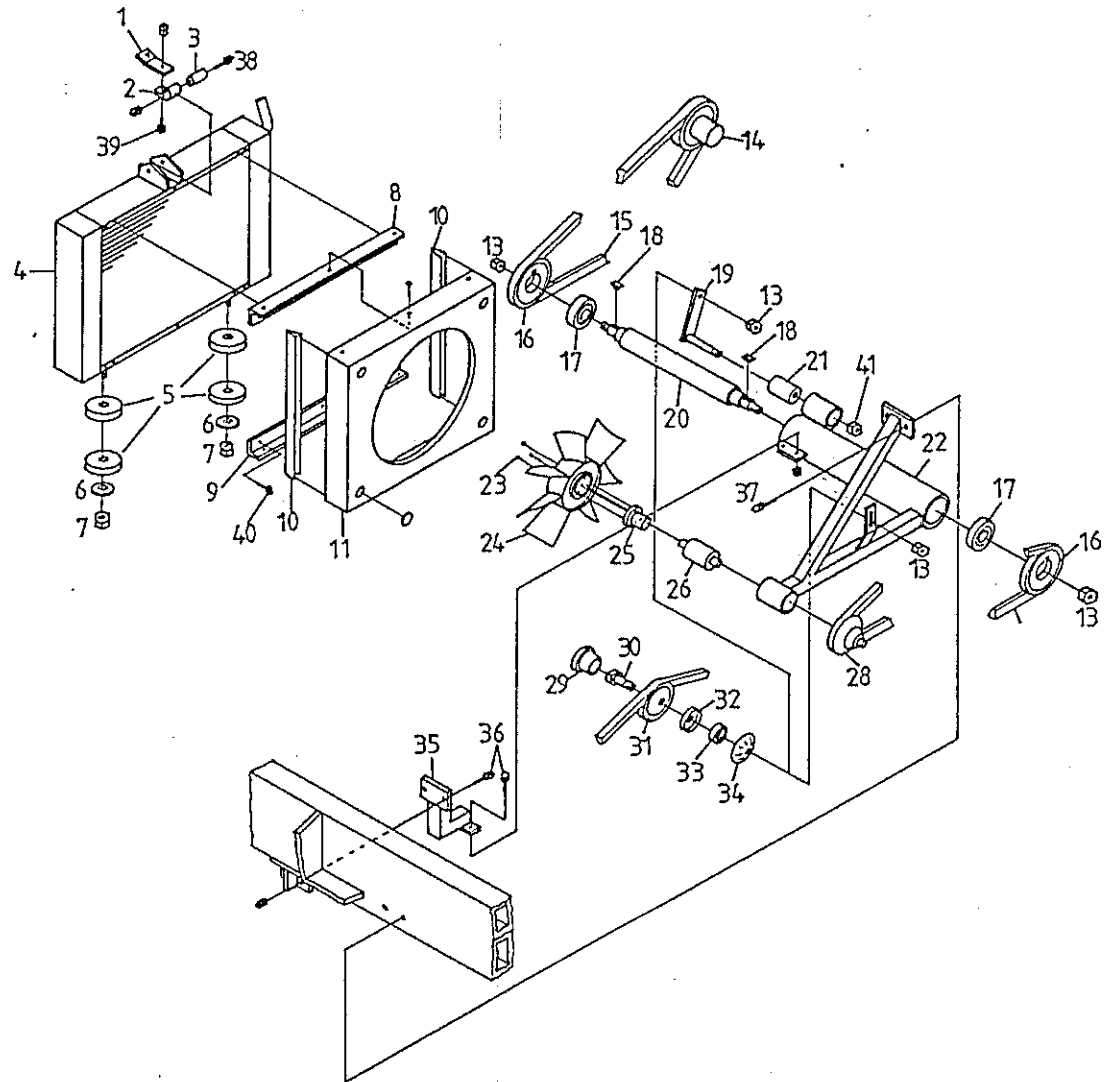

POS	+i	NR	DIM		Q	TEXT
28		220 300			1	Keilriemen
29		220 309			2	Kappe
30		220 310			2	Pass-Schraube
31		220 305			2	Keilriemenscheibe
32		220 307			2	Dichtring
33		220 306			2	Abstandring
34		220 308			2	Abdeckblech
35		300 244			1	Halter
36		100 159	M10x30	DIN 933	4	Schraube
		120 061	10	DIN 127	4	Federring
		110 060	M10	DIN 934	4	Mutter
37		100 153	M8x20	DIN 933	2	Schraube
		120 060	8	DIN 127	2	Federring
38		100 118	M8x40	DIN 931	1	Schraube
		120 056	8	DIN 125	2	Scheibe
		110 082	M8	DIN 985	1	Mutter
39		100 153	M8x20	DIN 933	1	Schraube
		110 082	M8	DIN 985	1	Mutter
40		100 203	M6x10	DIN 933	4	Schraube
		120 065	6	DIN 125	4	Scheibe
41		110 073	M12x1,5	DIN 980	1	Mutter

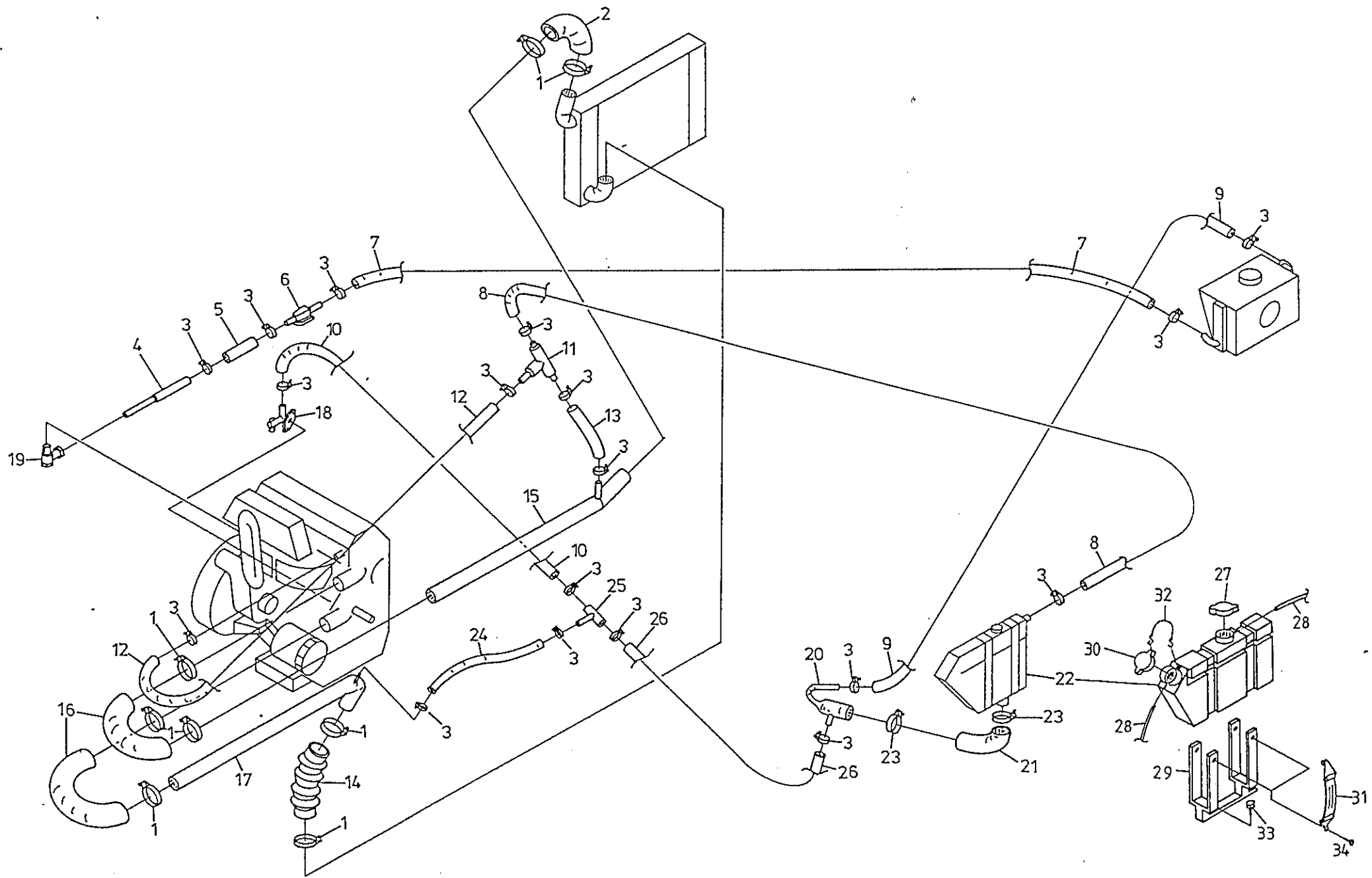

POS	+i	NR	DIM	Q	TEXT	
1		220 244		8	Schlauchschelle	
2		220 384		1	Formschlauch	
3		220 241		18	Schlauchschelle	
4		300 905		1	Rohr	
5	L	220 198	80mm	1	Heißwasserschlauch	
6		220 135		1	Ventil	
7	L	220 197	2300mm	1	Heißwasserschlauch	
8	L	220 161	680mm	1	Heißwasserschlauch	
9	L	220 198	1500mm	1	Heißwasserschlauch	
10	L	220 198	400mm	1	Heißwasserschlauch	
11		220 196		1	Schlauchnippel	
12	L	220 161	520mm	1	Heißwasserschlauch	
13	L	220 161	40mm	1	Heißwasserschlauch	
14		220 382		1	Kühlwasserschlauch	
15		300 906		1	Wasserrohr	
16		220 385		2	Formschlauch	
17		300 907		1	Wasserrohr	
18		300 908		1	Flanschrohr	
19		210 236	SWV 12 L	1	Winkel-Schwenkverschraubung	
20		300 909		1	Wasserrohr	
21		220 189		1	Formschlauch	
22		220 075		1	Ausgleichbehälter	
23		220 242		2	Schlauchschelle	
24	L	220 161	440mm	1	Heißwasserschlauch	
25		300 910		1	Wasserrohr	
26	L	220 198	70mm	1	Heißwasserschlauch	
27		220 381	0,7 bar	1	Kühlerverschluß	
28		220 199	600mm	2	Schlauch	
29		300 483		1	Halter	
30		300 780		1	Kühlerverschluß	
31		220 165		2	Halter	
32		220 204		1	Sicherungshaken	
33		100 153	M8x20	DIN 933	2	Schraube
		120 060	8	DIN 127	2	Federring
34		100 082	M5x8	DIN 84	2	Schraube
		120 075	5,3x15x1,25	DIN 522	2	Scheibe

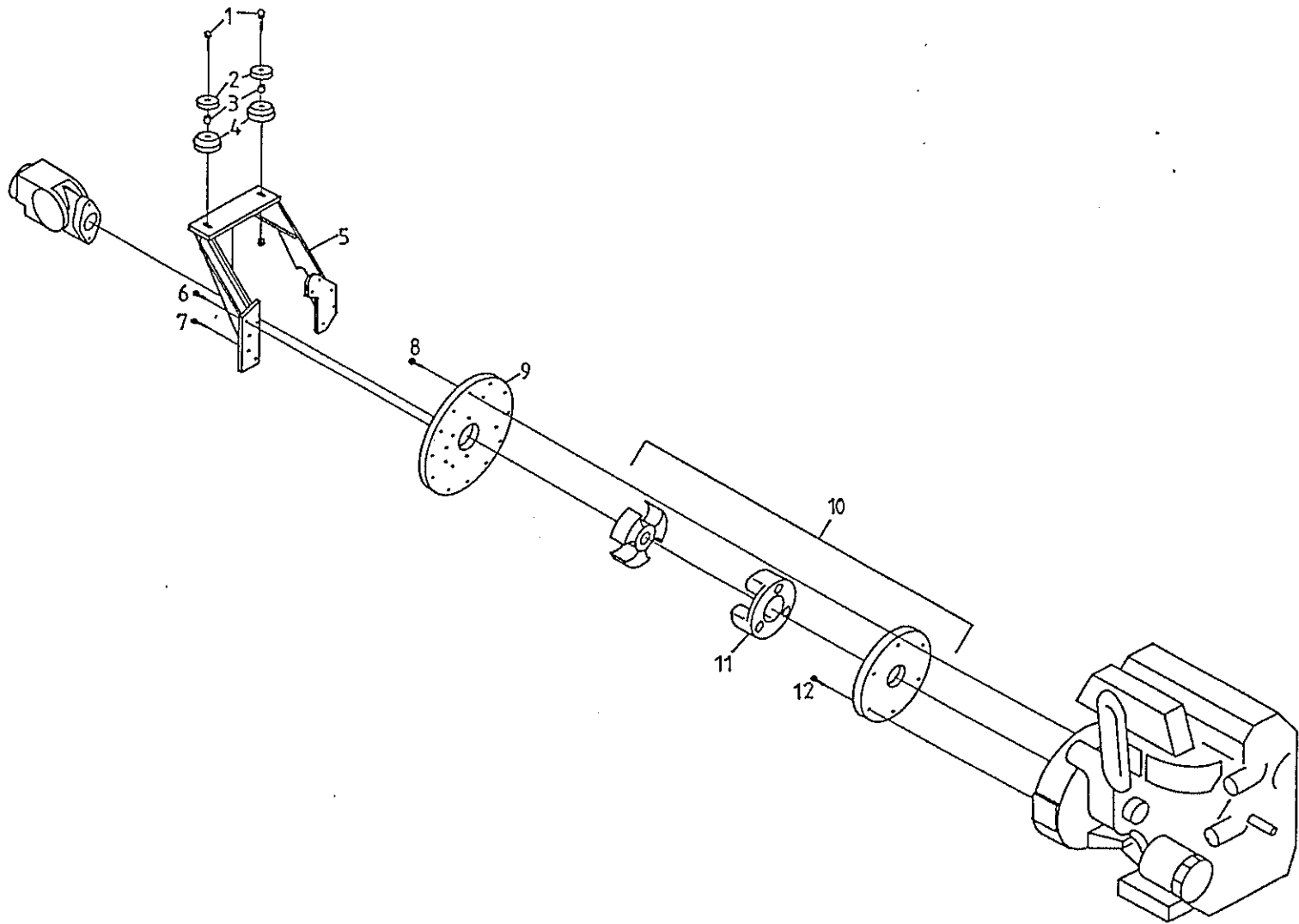

POS	+i	NR	DIM		Q	TEXT
1	100	068	M22x85	DIN 935	2	Scheibe
	110	084	M12	DIN 985	2	Mutter
2	300	381			2	Scheibe
3	220	294			2	Gummilager
4	220	295			2	Abstandrohr
5	300	726			1	Motorhalterung
6	100	059	M10x1,25x40		4	Schraube
	120	061	M10	DIN 127	4	Federring
7	100	158	M10x25	DIN 933	6	Schraube
	120	061	M10	DIN 127	6	Federring
8	100	201	M10x1,25x35		8	Schraube
	120	061	M10	DIN 127	8	Federring
9	300	737			1	Anschlußplatte
10	220	434			1	Motor-Kupplung (IVECO)
11	220	449			1	Kupplung
12	100	156	M8x35	DIN 933	6	Schraube
	120	060	M8	DIN 127	6	Federring

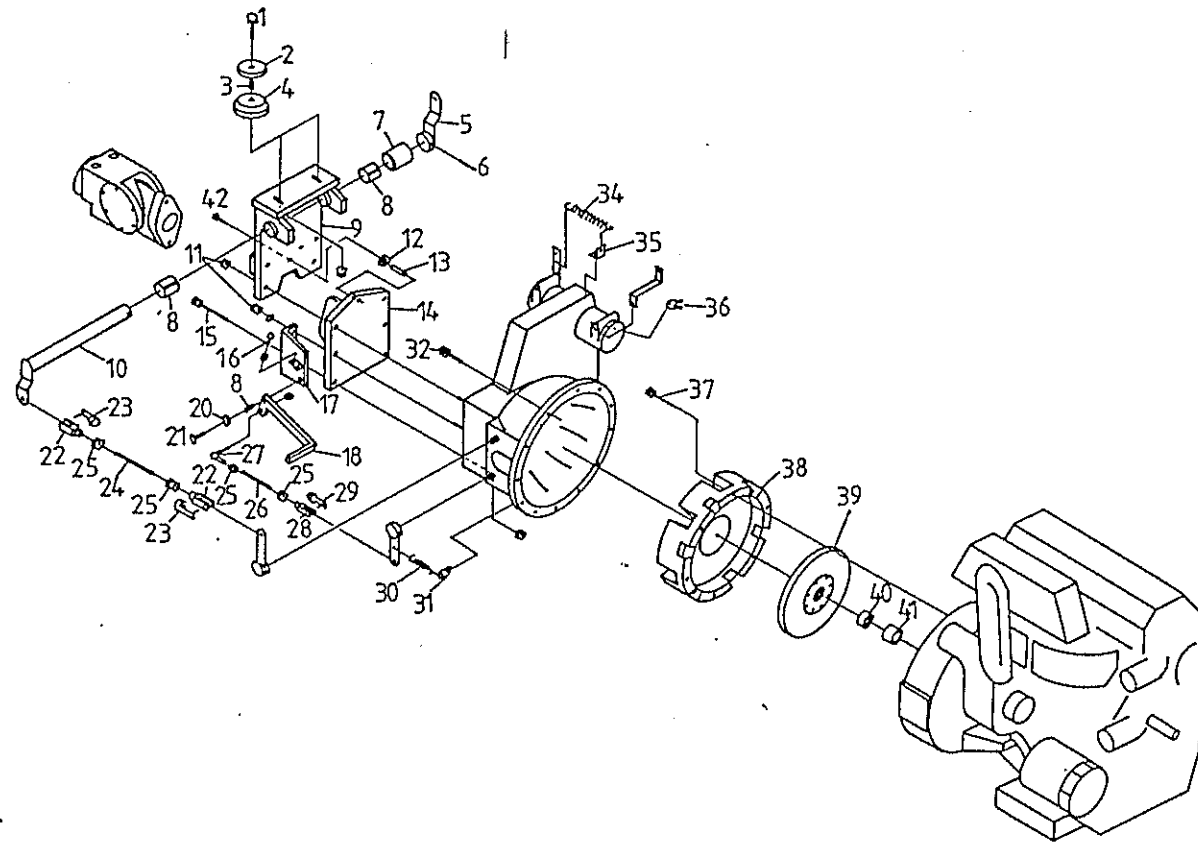

POS	+i	NR	DIM		Q	TEXT
1	100	112	M12x85	DIN 931	2	Schraube
	120	068	12	DIN 125	2	Scheibe
	110	084	M12	DIN 985	2	Mutter
2	300	381			2	Scheibe
3	220	295			2	Abstandrohr
4	220	294			2	Gummilager
5	300	580			1	Hebel
6	120	092	8x50	DIN 1481	1	Spannhülse
7	300	583			1	Rohr
8	220	172	25x25		3	Permaglidebuchse
9	300	568			1	Motorhalterung
10	300	577			1	Hebel
11	120	063	14	DIN 127	2	Federring
	110	062	M14	DIN 934	2	Mutter
12	300	253			1	Scheibe
13	300	241			1	Distanzrohr
14	300	238			1	Adapter
15	100	115	M14x140	DIN 931	4	Schraube
	120	063	14	DIN 127	4	Federring
	110	062	M14	DIN 934	4	Mutter
16	100	161	M10x40	DIN 933	2	Schraube
	110	060	M10	DIN 934	2	Mutter
17	300	684			1	Halter
18	300	689			1	Hebel
20	300	696			1	Scheibe
21	100	076	M8x20	DIN 7991	1	Schraube
22	220	422	10x20		2	Gabelkopf
23	220	423	10x20		2	ES-Bolzen
24	300	585			1	Gewindebolzen
25	110	060	M10	DIN 934	5	Mutter
26	300	695			1	Gewindebolzen
27	220	333	M10		1	Winkelgelenk
28	220	425	10x40		1	Gabelkopf
29	220	426	10x40		1	ES-Bolzen
30	220	208			1	Zugfeder

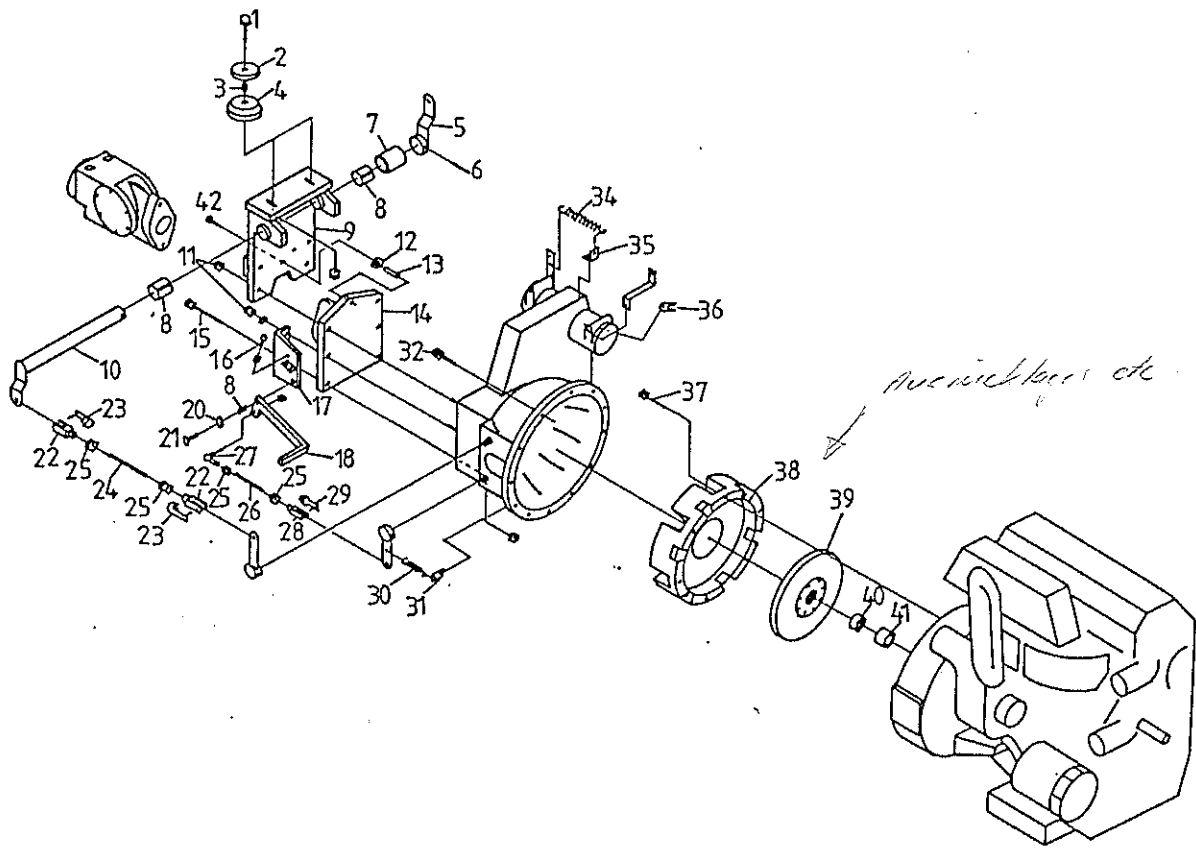

auswechselbar etc. siehe 3.010

POS	+i	NR	DIM	Q	TEXT
31		300 743		1	Halter
32		100 060	M10x1,25x50	12	Schraube
		120 061	10	12	Federring
			DIN 127		
34		220 125		1	Zugfeder
35		300 456		1	Halter
36		300 453		1	Halter
37		100 120	M8x50	6	Schraube
		120 060	8	6	Federring
			DIN 931		
			DIN 127		
38		220 278		1	Doppelkupplung
39		220 279		1	Kupplungsscheibe
40		220 450		1	Kugellager
41		300 704		1	Buchse
42		100 141	M16x30	1	Schraube
		120 064	16	1	Federring
		120 070	16	1	Scheibe
			DIN 933		
			DIN 127		
			DIN 125		

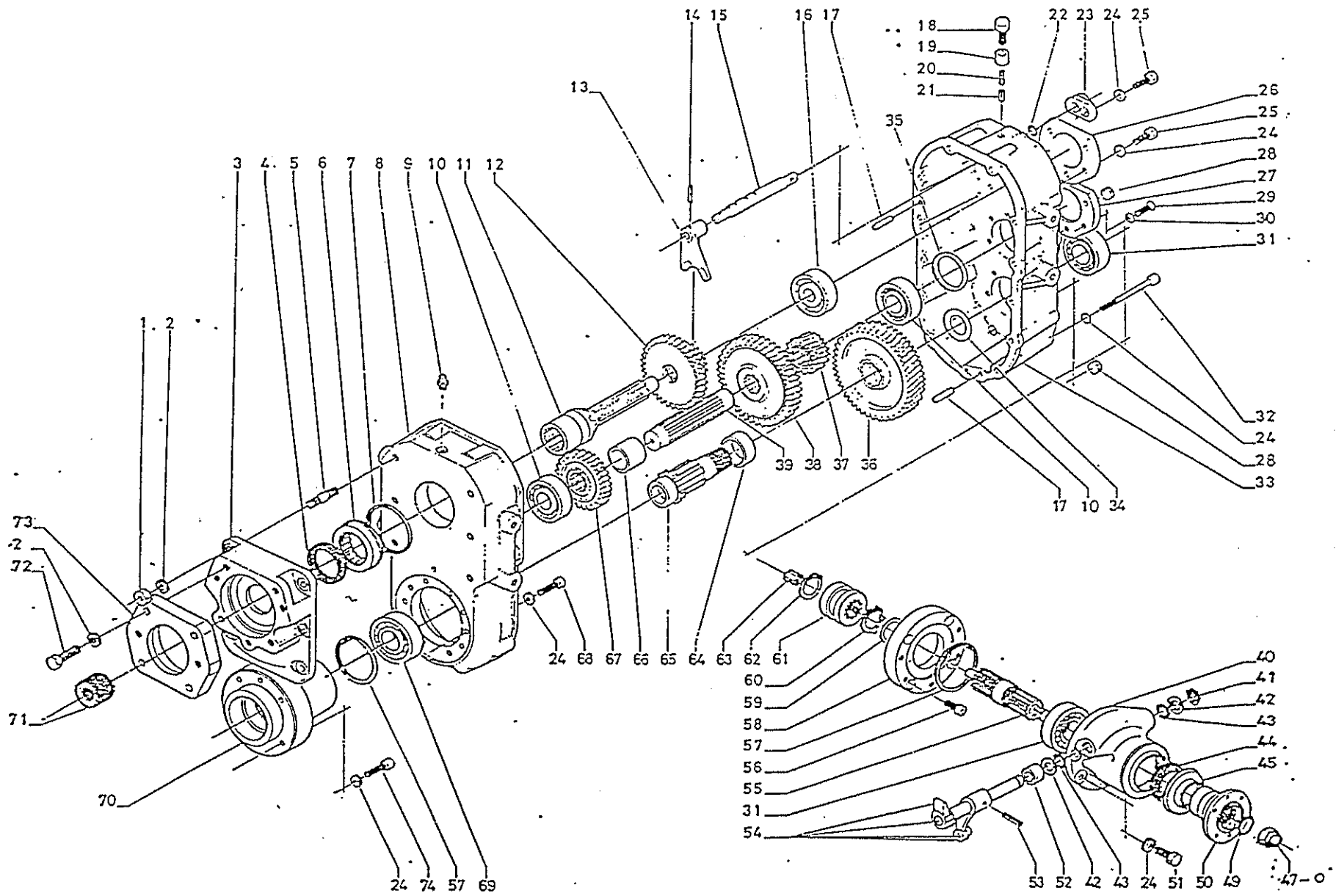

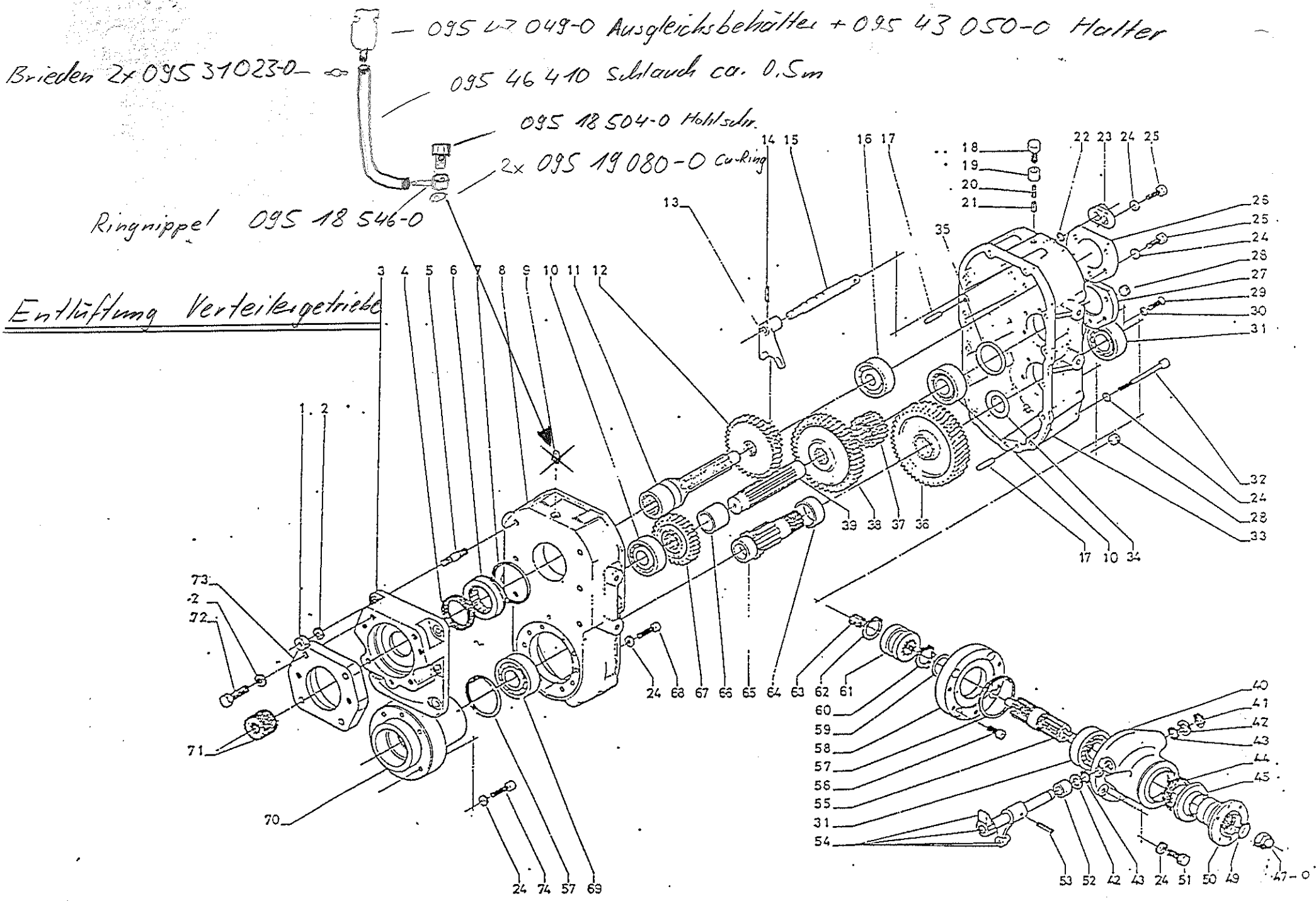

X

POS	+i	NR	DIM	Q	TEXT
1		006.03.0198		6	Mutter
2		011.01.0224		6	Federring
3		717.14.020.02		1	Deckel
4		001.01.0534		1	Dichtring
5		932.06.019.01		6	Stiftschraube
6		717.14.030.01		1	Lager
7		932.15.029.01		1	Distanzring
8		711.14.001.01		1	Gehäuse
9		702.01.003.01		1	Entlüfter
10		005.09.0155		2	Kegelrollenlager
11		717.14.029.01		1	Welle
12	1	717.14.005.03		1	Zahnrad
	2	717.14.005.01		1	Zahnrad
13		717.14.007.01		1	Schaltgabel
14		014.11.0593		1	Spannhülse
15		717.14.006.02		1	Schaltstange
16		005.01.0111		1	Rillenkugellager
17		014.02.0332		2	Stift
18		717.14.052.01		1	Hohlschraube
19		717.14.047.01		1	Distanzring
20		819.03.042.01		1	Feder
21		932.08.033.01		1	Druckbolzen
22		001.05.0039		1	O-Ring
23		717.14.061.01		1	Deckel
24		011.01.0222		39	Federring
25		016.01.0374		11	Sechskantschraube
26		926.14.005.01		1	Deckel
27		711.14.031.02		1	Deckel
28		016.14.0594		2	Verschlußschraube
29		016.06.0440		1	Senkschraube
30		011.10.0244		1	Federring
31		005.01.0118		2	Rillenkugellager
32		016.04.0425		13	Zylinderschraube
33		711.14.002.02		1	Deckel
34		711.14.005.01		1	Distanzring

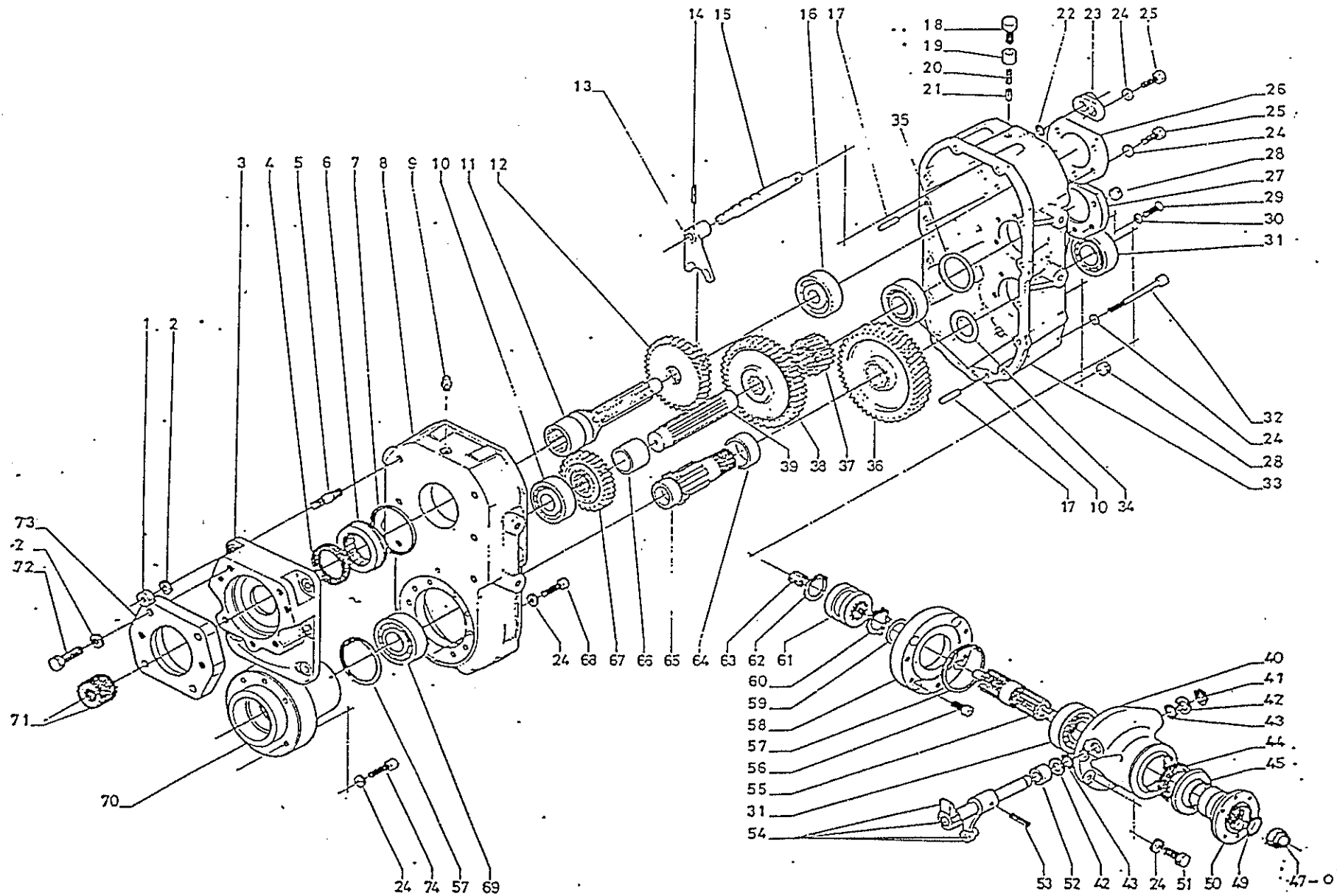

POS	+i	NR	DIM	Q	TEXT
35		013.01.1104		1	Pass-Scheibe
		013.01.0795		1	Pass-Scheibe
		013.01.0309		1	Pass-Scheibe
36	1	717.14.014.03		1	Zahnrad
	2	717.14.014.02		1	Zahnrad
37	1	717.14.012.03		1	Zahnrad
	2	717.14.012.02		1	Zahnrad
38	1	717.14.011.02		1	Zahnrad
	2	717.14.011.01		1	Zahnrad
39		711.14.032.01		1	Welle
40		926.14.003.03		1	Deckel
41		002.01.0062	18x1,20	DIN 471	1 Sicherungsring
42		013.01.0255	18,1x30x1		2 Pass-Scheibe
43		001.05.0038	18,2x3		2 O-Ring
44		001.03.0521	55x72x10/10		1 Dichtring
45		717.14.028.01			1 Blech
46		011.04.1318	10	DIN 137	5 Federscheibe
47		746.04.008.01			1 Mutter
48		013.01.1217	35x50x1,5		1 Pass-Scheibe
49		001.05.0044	34,2x3		1 O-Ring
50		714.02.006.01			1 Flansch
51		011.04.1318			5 Federscheibe
52		926.14.013.01			1 Distanzring
53		014.04.0344			1 Stift
54		926.14.700.04			1 Hebel
55		926.14.007.02			1 Welle
56		016.04.0420			5 Zylinderschraube
57		002.02.0088			2 Sicherungsring
58		711.14.007.01			1 Deckel
59		932.02.006.01			1 Distanzring
60		002.03.0523			1 Sicherungsring
61		926.14.011.02			1 Muffe
62		002.01.0074			1 Sicherungsring
63		005.13.0166			1 Nadelkäfig
64		711.14.006.01			1 Distanzring
65		711.14.003.03			1 Welle

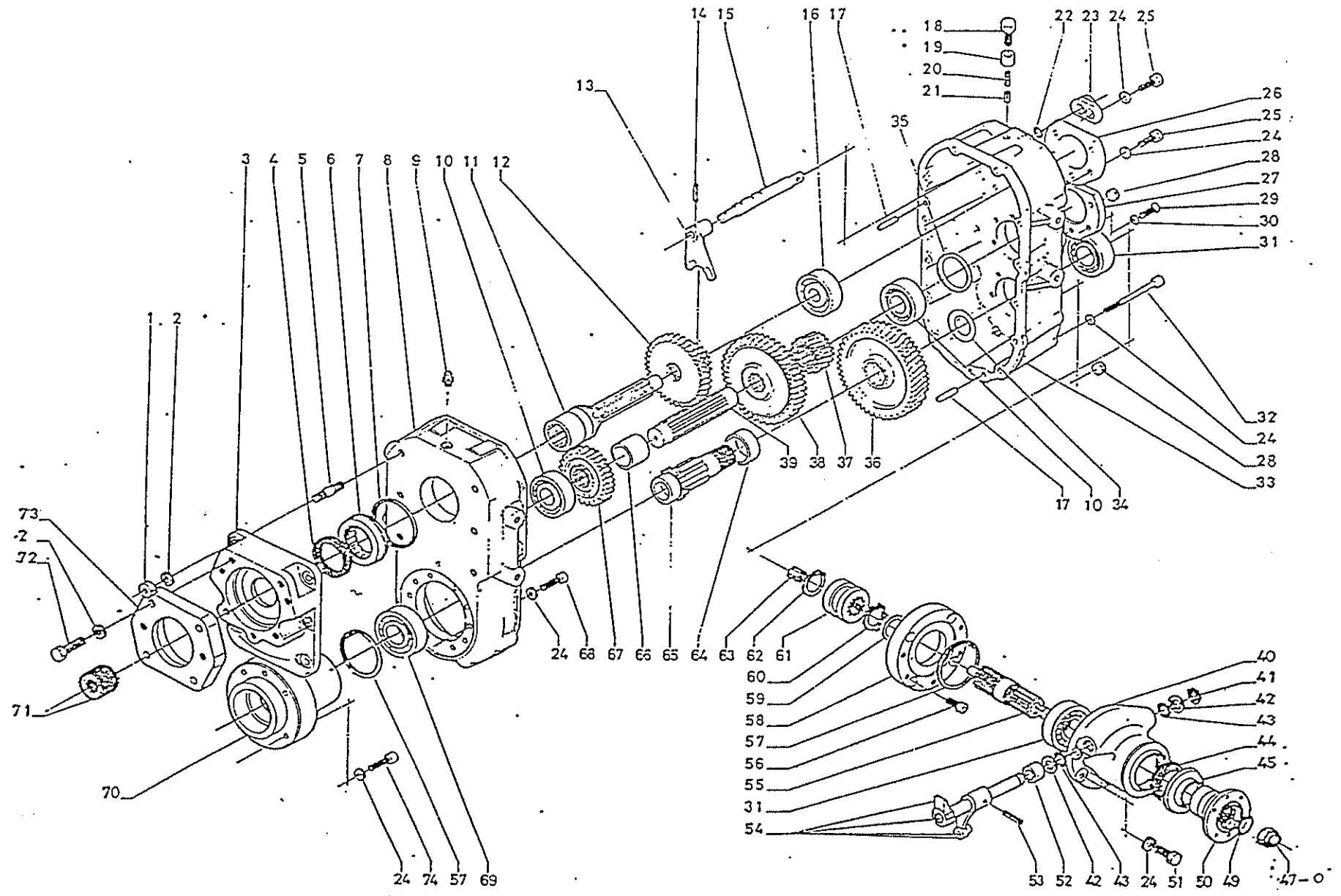

POS	+i	NR	DIM	Q	TEXT
66		717.14.010.01		1	Distanzring
67	1	711.14.033.03		1	Zahnrad
	2	711.14.033.02		1	Zahnrad
68		016.04.0423		10	Zylinderschraube
69		005.01.0121		1	Rillenkugellager
70		953.04.008.01		1	Zwischenflansch
71		717.05.004.03		1	Zwischenbuchse

1 40 km/h
2 50 km/h

3.010³

UNTERSETZUNGSGETRIEBE



POS	+i	NR	DIM	Q	TEXT
66		717.14.010.01		1	Distanzring
67	1	711.14.033.03		1	Zahnrad
	2	711.14.033.02		1	Zahnrad
68		016.04.0423		10	Zylinderschraube
69		005.01.0121		1	Rillenkugellager
70		953.04.008.01		1	Zwischenflansch
71		717.05.004.03		1	Zwischenbuchse

- 1 40 km/h
- 2 50 km/h



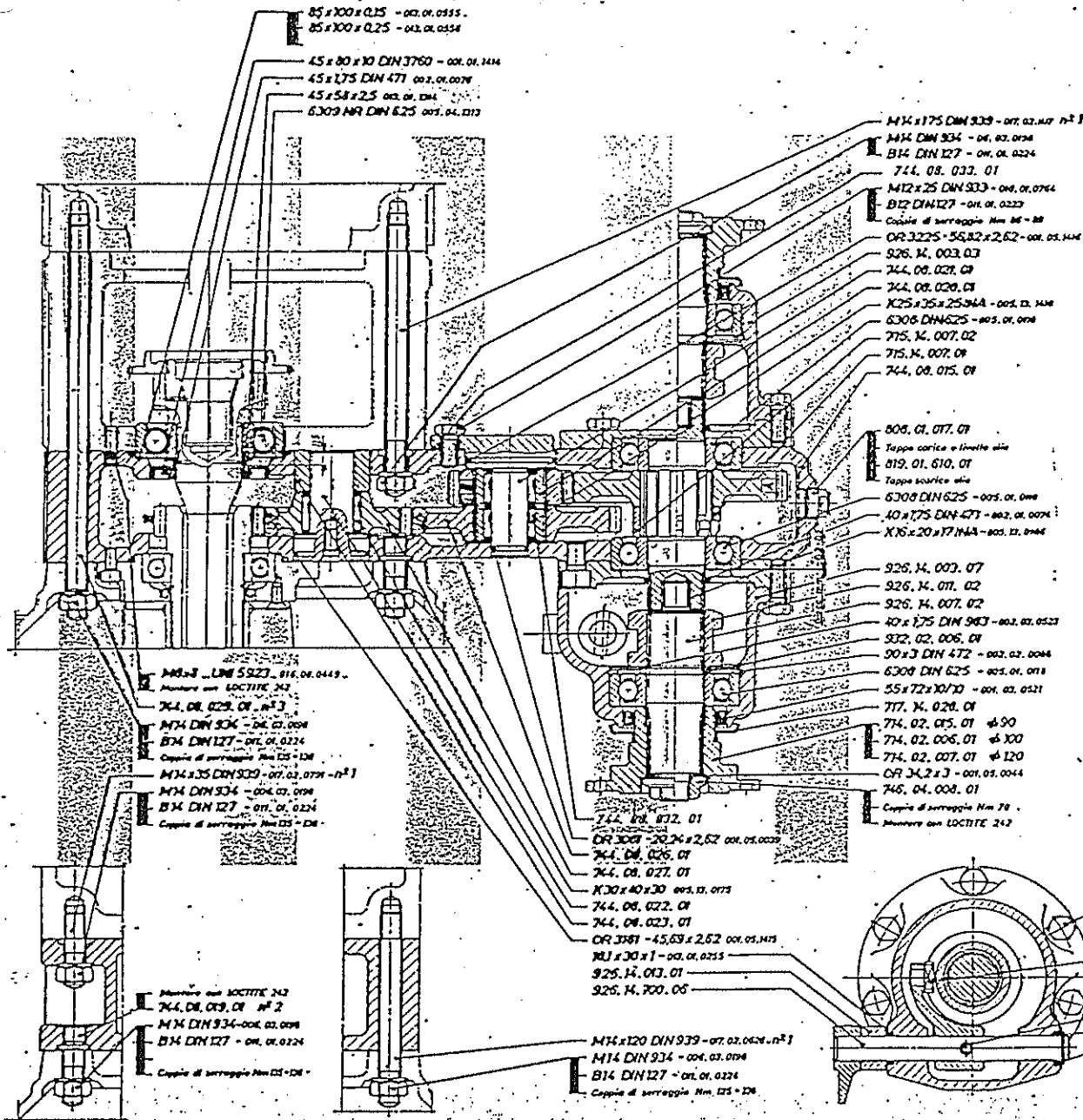

RAPPORTI POSSIBILI							
Tipo	A	N° Disegno	B	N° Disegno	Rapporti	Rapa	m'uscita
A	42	744. 08. 024. 01	21	744. 08. 025. 01	1 : 2,000	4,444	540
B	42		27		1 : 1,663	4,141	579,5
C	40	744. 08. 026. 01	24		1 : 1,739	3,864	621
D	38		24		1 : 1,625	3,671	664,6
E	36		25		1 : 1,520	3,377	710,5
F	37		26		1 : 1,423	3,162	759
G	36		27		1 : 1,333	2,962	810
H	35		28		1 : 1,250	2,777	854
I	34		29		1 : 1,174	2,605	921,2
L	33		30		1 : 1,100	2,444	982
M	32		31		1 : 1,032	2,294	1046
N	31		32		1 : 0,968	2,152	1114
O	30		33		1 : 0,909	2,020	1183

Entrata a 2400 G/min

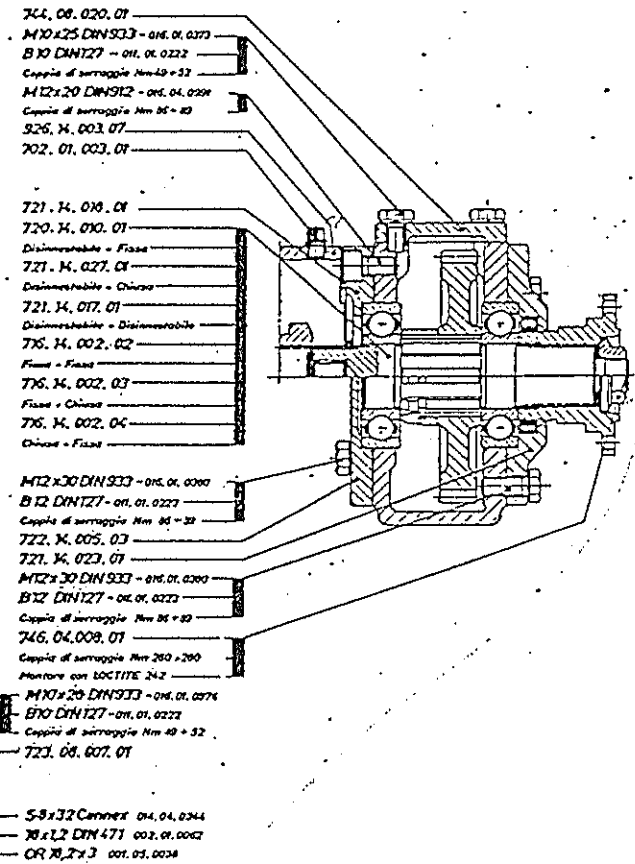

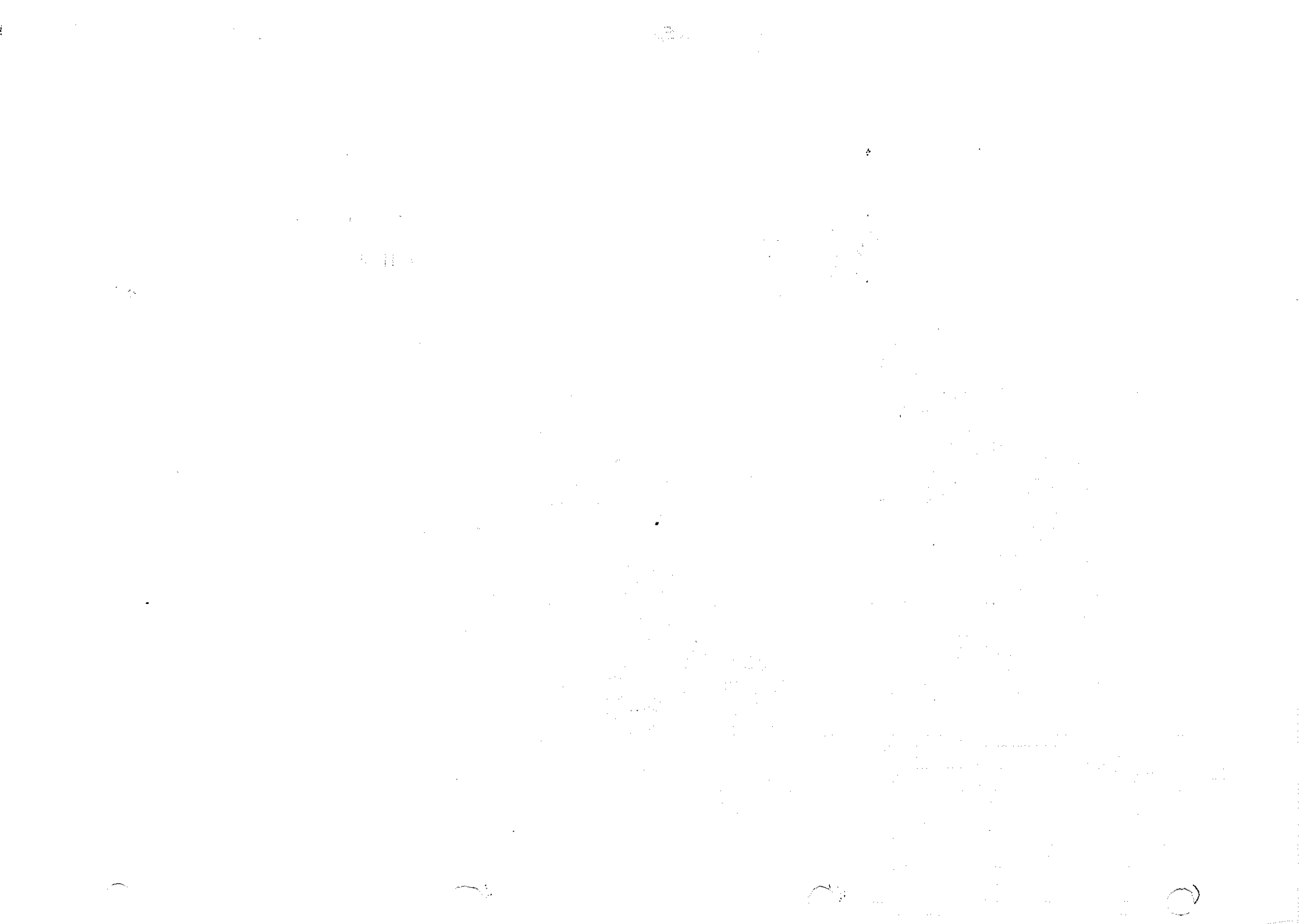

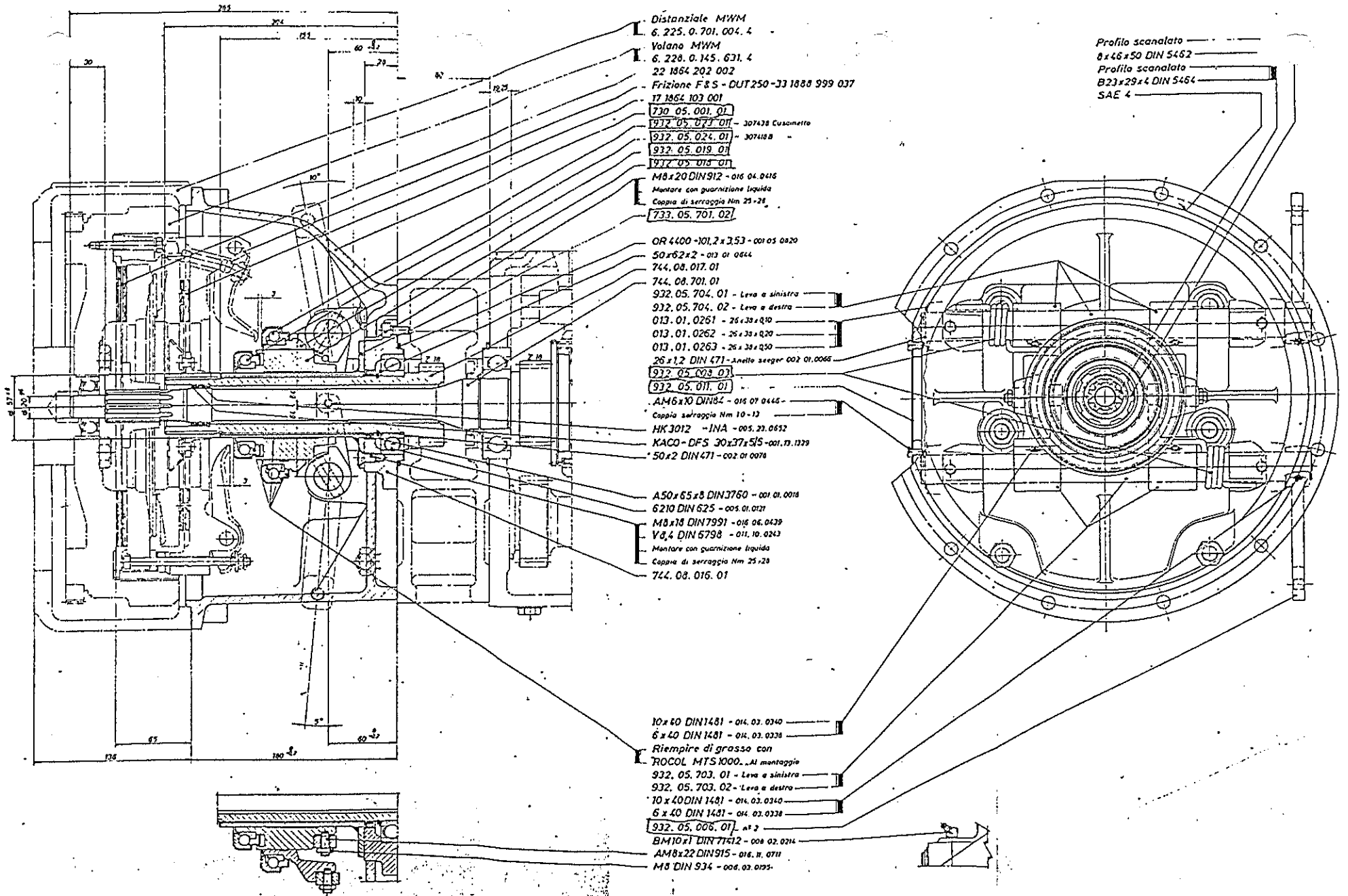

Profilo scanalato
 8x46x50 DIN 5452
 Profilo scanalato
 B23x29x4 DIN 5464
 SAE 4

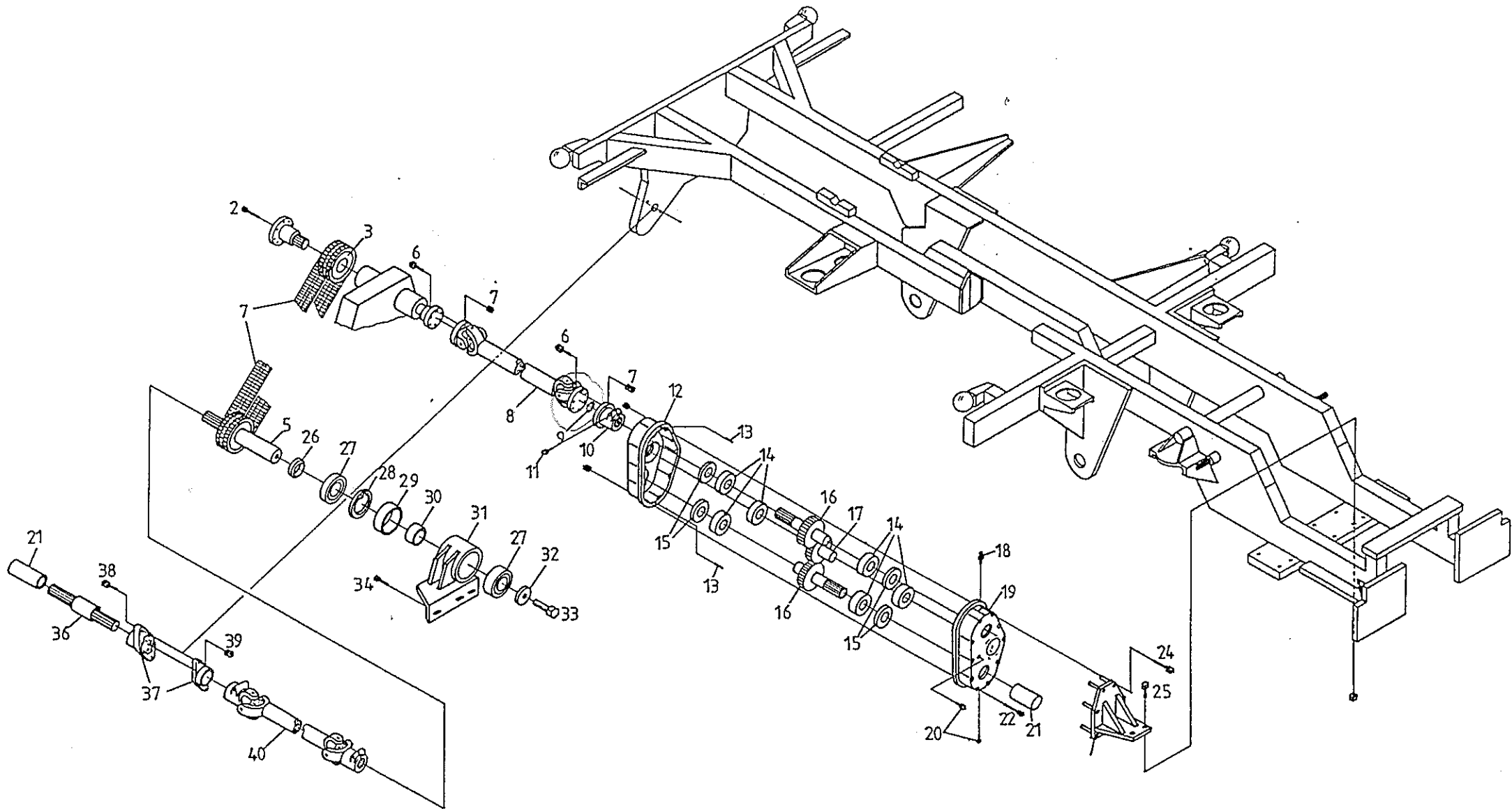

POS	NR	DIM		Q	TEXT
2	100 154	M8x25	DIN 933	6	Schraube
	120 060	8	DIN 127	6	Federring
3	300 648			1	Kettenrad
4	220 443			1	Kette
5	300 619			1	Kettenrad
6	100 165	M8x25	DIN 933	12	Schraube
7	110 078	M8	DIN 980	12	Mutter
8	220 276			1	Gelenkwelle
9	300 705			1	Zentrierring
10	220 313			1	Aufsteckflansch
11	100 110	M12x70	DIN 931	1	Schraube
	120 062	12	DIN 127	1	Federring
	110 061	M12	DIN 934	1	Mutter
12	300 790			1	Gehäuse hinten
13	120 001	6x26	DIN 6325	2	Zylinderstift
14	220 391			6	Kugellager
15	220 444			4	Wellendichtring
16	300 782			2	Zahnrad-Zapfwelle
17	300 781			1	Zahnrad
18	702.01.003.01			1	Entlüfter
19	300 783			1	Gehäuse vorn
20	100 066	M18x1,5	DIN 7604	2	Schraube
21	220 289			2	Zapfwellenschutz
22	100 122	M8x85	DIN 931	5	Schraube
	120 066	8	DIN 125	5	Federring
	110 082	M8	DIN 985	5	Mutter
23	300 261			1	Konsole
24	100 123	M8x120	DIN 931	5	Schraube
	120 066	8	DIN 125	5	Scheibe
	110 082	M8	DIN 985	5	Mutter
25	100 161	M10x40	DIN 933	4	Schraube
	120 061	10	DIN 127	4	Federring
	110 060	M10	DIN 934	4	Mutter
26	300 625			1	Distanzscheibe
27	220 406			2	Kugellager

3.030¹

FRONT- UND HECKZAPFWELLE

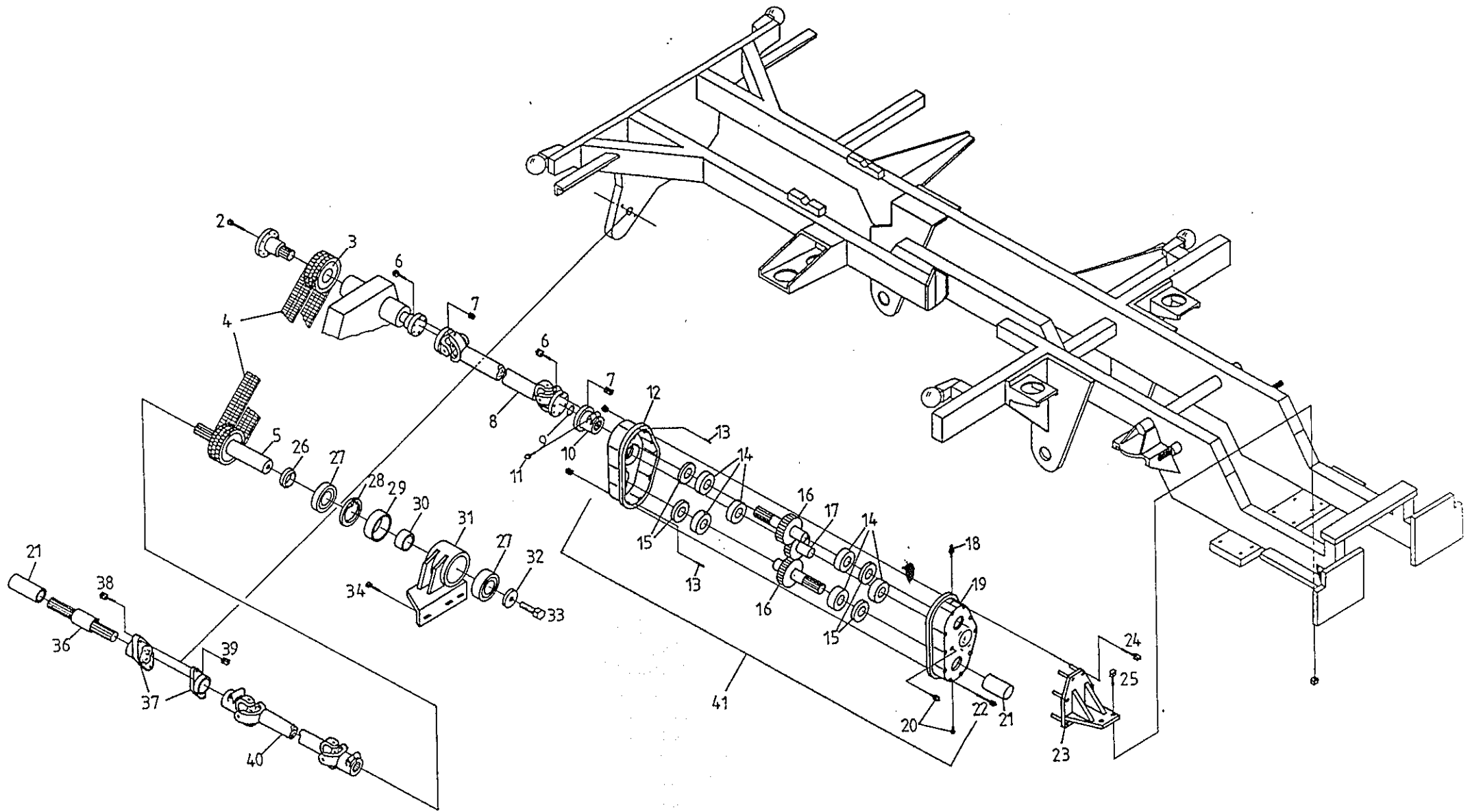

POS	NR	DIM		Q	TEXT
28	120 011	72x2,5	DIN 472	1	Seegerring
29	300 623			1	Distanzrohr
30	300 624			1	Distanzrohr
31	300 618			1	Zapfwellenlager
32	300 626			1	Scheibe
33	100 053	M8x20		1	Schraube
	120 060	8	DIN 127	1	Federring
34	100 159	M10x30	DIN 933	3	Schraube
	120 078	10,0x30x3	DIN 522	3	Scheibe
	120 061	10	DIN 127	3	Federring
36	220 292			1	Profilwelle
37	220 336			2	Flanschlager
38	100 172	M14x1,5x70	DIN 960	2	Schraube
39	110 074	M14x1,5	DIN 980	2	Mutter
40	220 277			1	Gelenkwelle
41	300 785			1	Zapfwellengetriebe

3.030²

FRONT- UND HECKZAPFWELLE

Montare con LOCTITE 270 ○
 Montare con LOCTITE 242 ○
 Montare con guarnizione liquida △

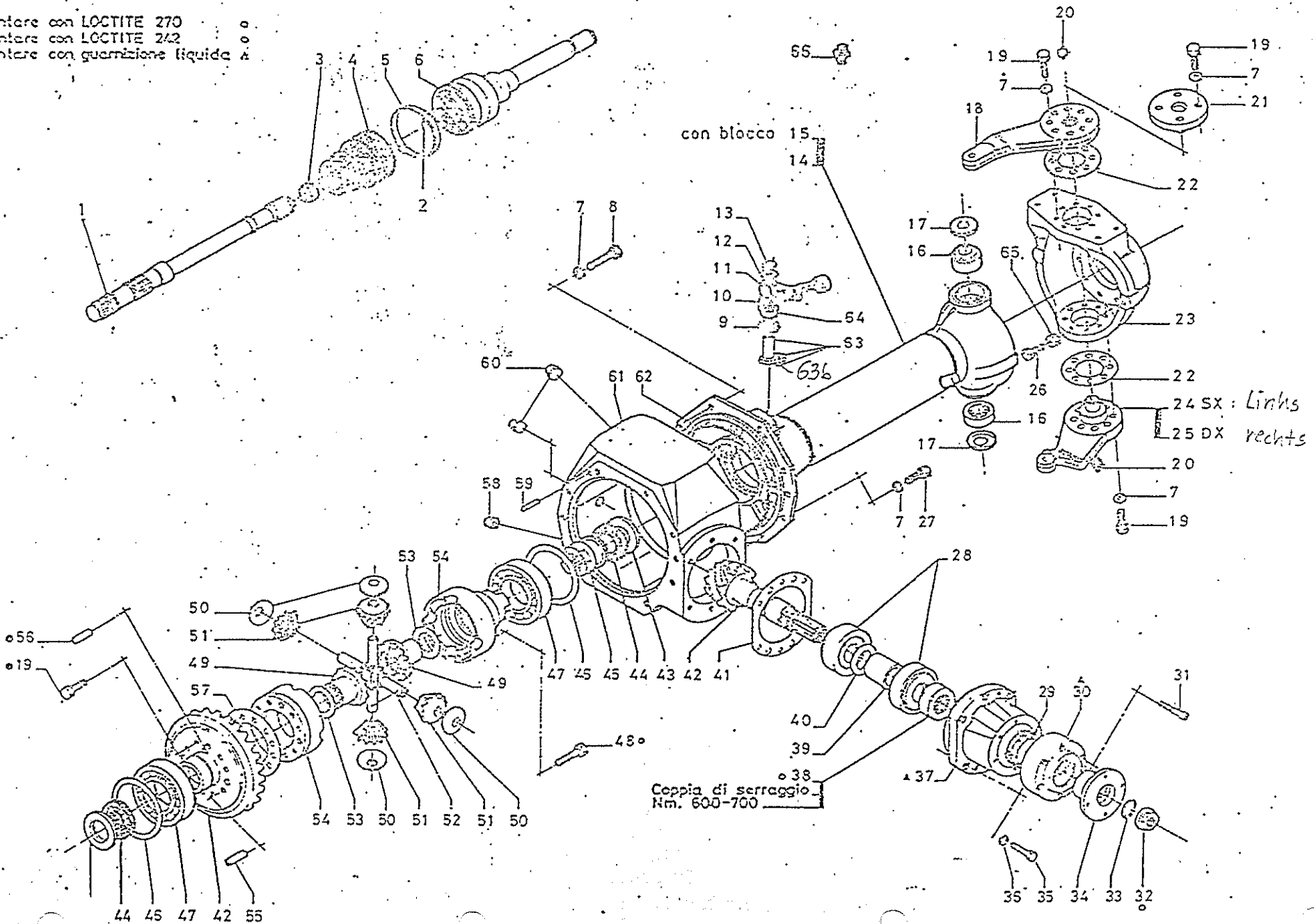

POS	+i	NR	DIM	Q	TEXT
1		954.06.012.07		2	Achswelle
2		954.06.031.01		2	Haken
3		954.06.021.01		2	Schlauchbinder
4		954.06.011.02		2	Schutzkappe
5		954.06.030.01		2	Schlauchbinder
6		954.06.700.02		2	Gleichlaufgelenk
7		011.04.0758		48	Federscheibe
8		016.03.0760		14	Sechskantschraube
9		001.05.0039		1	O-Ring
10		954.04.002.01		1	Feder
11		300 597		1	Hebel
12		011.06.0235		1	Scheibe
13		002.01.0060		1	Sicherungsring
14		954.01.703.69		1	Achsdeckel
15		954.01.702.13		1	Achsdeckel
16		005.09.0855		4	Kegelrollenlager
17		954.06.015.01		4	Staubabwehrring
18		954.06.019.01		1	Lenkhebel
19		016.01.0525		30	Sechskantschraube
20		008.01.0213		4	Kegel-Schmiernippel
21		954.06.004.03		1	Achsschenkelbolzen
22		954.06.018.01		4	Pass-Scheibe
		954.06.018.02		4	Pass-Scheibe
		954.06.018.03		4	Pass-Scheibe
23		954.06.005.10		2	Gelenkgehäuse
24		954.06.020.01		1	Spurstangenhebel
25		954.06.020.02		1	Spurstangenhebel
26		954.01.007.01		2	Lenkeinschlagschraube
27		016.01.0759		10	Sechskantschraube
28		005.10.0162		2	Kegelrollenlager
29		001.03.0521		1	Dichtring
30		300 747		1	Deckel
31		016.04.0419		6	Zylinderschraube
32		738.04.016.01		1	Mutter
33		001.05.0041		1	O-Ring
34		717.14.018.01		1	Flansch

Austausachse E99GT300596

4.010 ¹	VORDERACHSE
--------------------	-------------

Montare con LOCTITE 270 ○
 Montare con LOCTITE 242 ○
 Montare con guarnizione liquida Δ

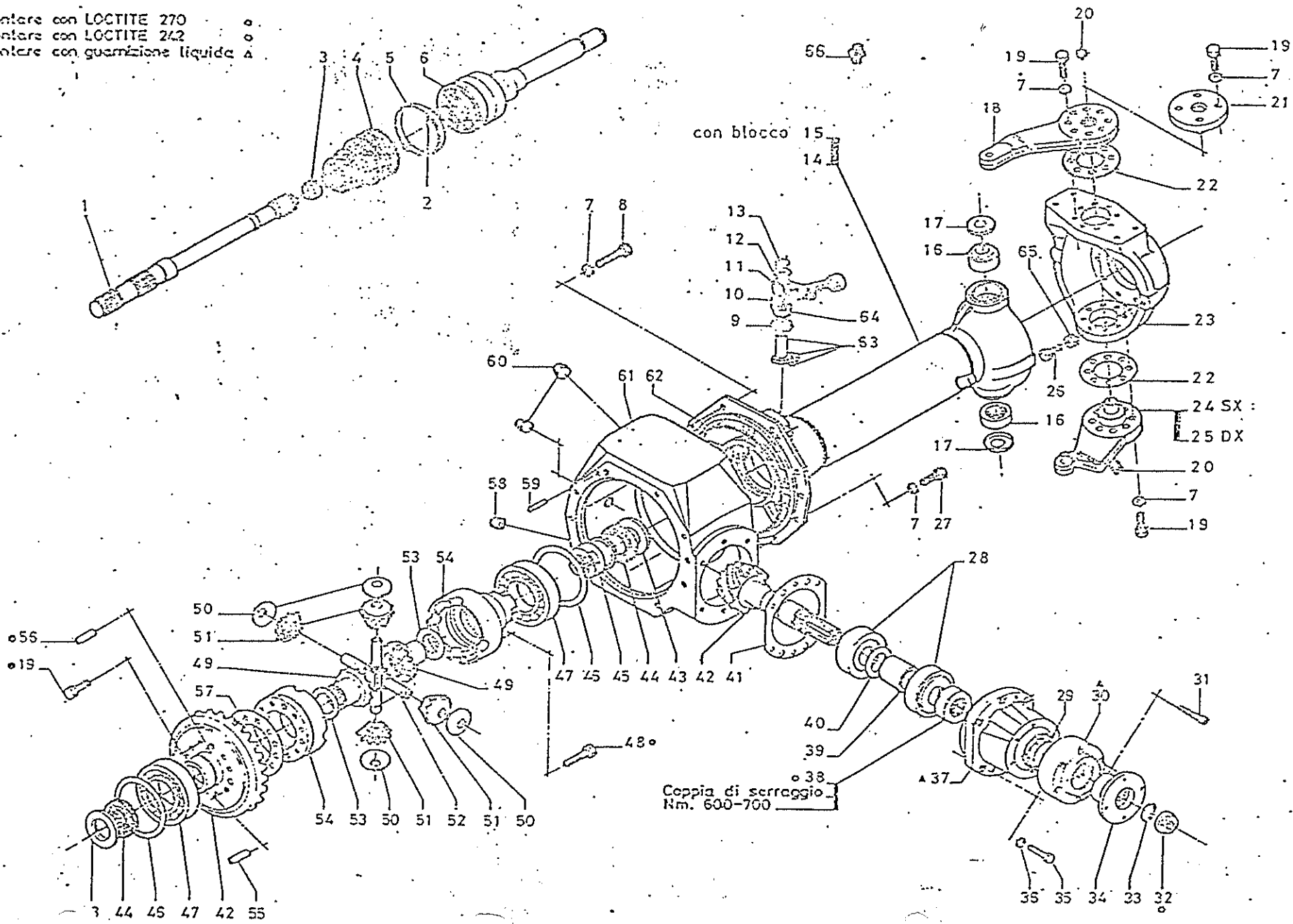

POS	+i	NR	DIM	Q	TEXT
35		016.03.0393		6	Sechskantschraube
36		011.01.0222		6	Federring
37		953.01.018.01		1	Zwischendeckel
38		953.04.012.01		1	Wellenmutter
39		953.04.002.05		1	Distanzring
		953.04.002.06		1	Distanzring
		953.04.002.07		1	Distanzring
		953.04.002.08		1	Distanzring
40		013.01.0282		1	Pass-Scheibe
		013.01.0283		1	Pass-Scheibe
		013.01.0284		1	Pass-Scheibe
		013.01.0285		1	Pass-Scheibe
41		952.01.008.01		1	Pass-Scheibe
		952.01.008.02		1	Pass-Scheibe
		952.01.008.03		1	Pass-Scheibe
42		953.04.500.04		1	Kegel- und Tellerradpaar
43		952.01.010.02		2	Ring
44		001.01.0008		2	Dichtring
45		952.04.003.01		1	Schaltnuffe
46		013.01.0323		2	Pass-Scheibe
		013.01.0324		2	Pass-Scheibe
		013.01.0325		2	Pass-Scheibe
47		005.09.0161		2	Kegelrollenlager
48		016.03.0396		8	Sechskantschraube
49		925.04.010.02		2	Ausgleichswellenrad
50		819.04.024.01		4	Anlaufscheibe
51		819.04.007.02		4	Ausgleichskegelrad
52		919.04.008.01		2	Ausgleichsbolzen
53		819.04.011.01		2	Anlaufscheibe
54		952.04.701.01		1	Differentialgehäuse
55		014.02.0333		4	Stift
56		014.11.0500		2	Spannhülse
57		819.04.021.02		2	Pass-Scheibe
58		819.01.610.01		1	Magnetstopfen
59		014.02.0332		2	Stift
60		808.01.017.01		2	Stopfen

4.010²

VORDERACHSE

Montare con LOCTITE 270 ○
 Montare con LOCTITE 242 ○
 Montare con guarnizione liquida ▲

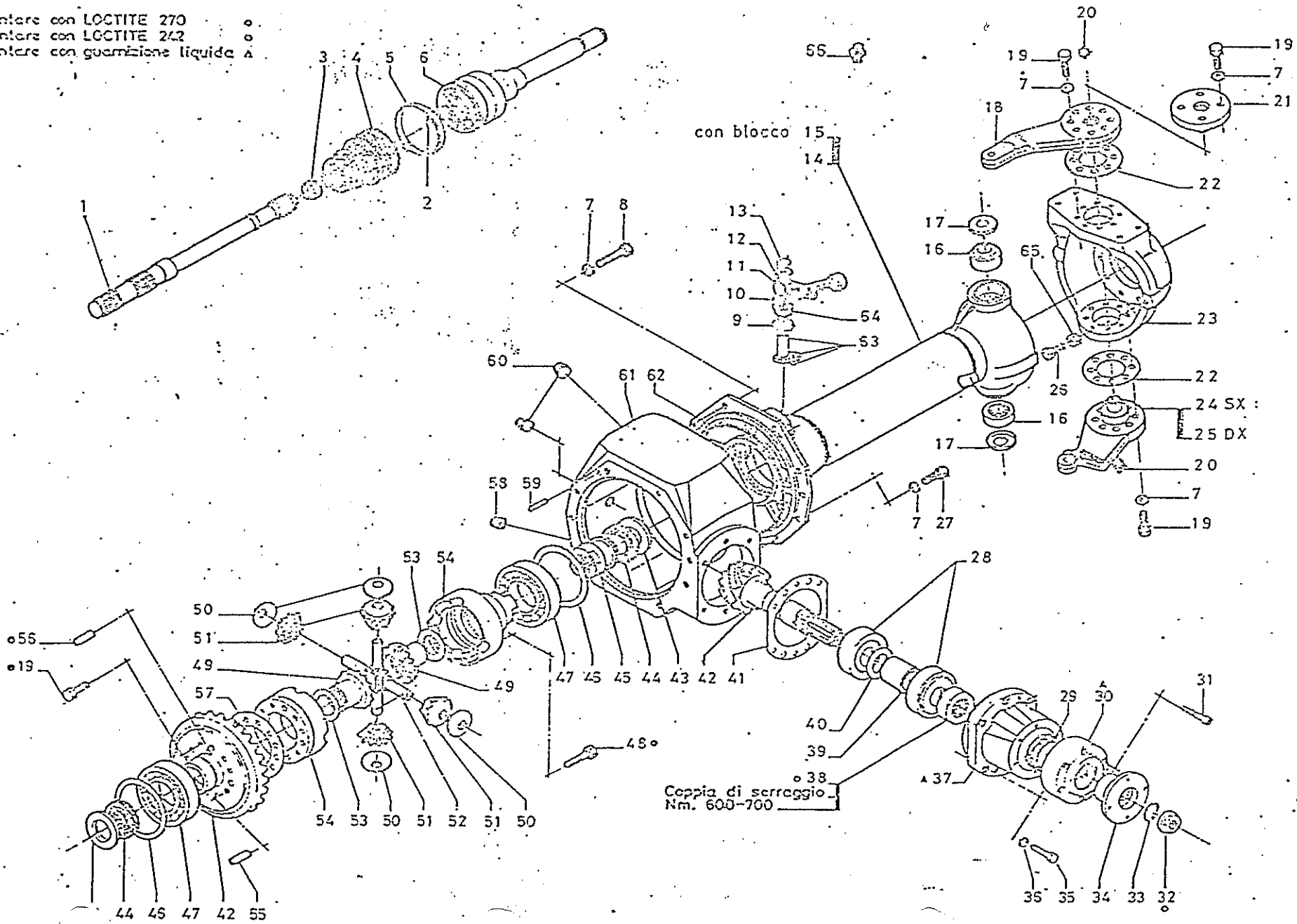

POS	+i	NR	DIM	Q	TEXT
61		952.01.001.07		1	Gehäuse
62		954.01.006.01		2	O-Ring
63		931.04.701.01		1	Hebel
64		931.04.006.01		1	Distanzring
65		006.03.0196		2	Mutter
66		702.01.003.01		1	Entlüfter

4.010 ³	VORDERACHSE
--------------------	-------------

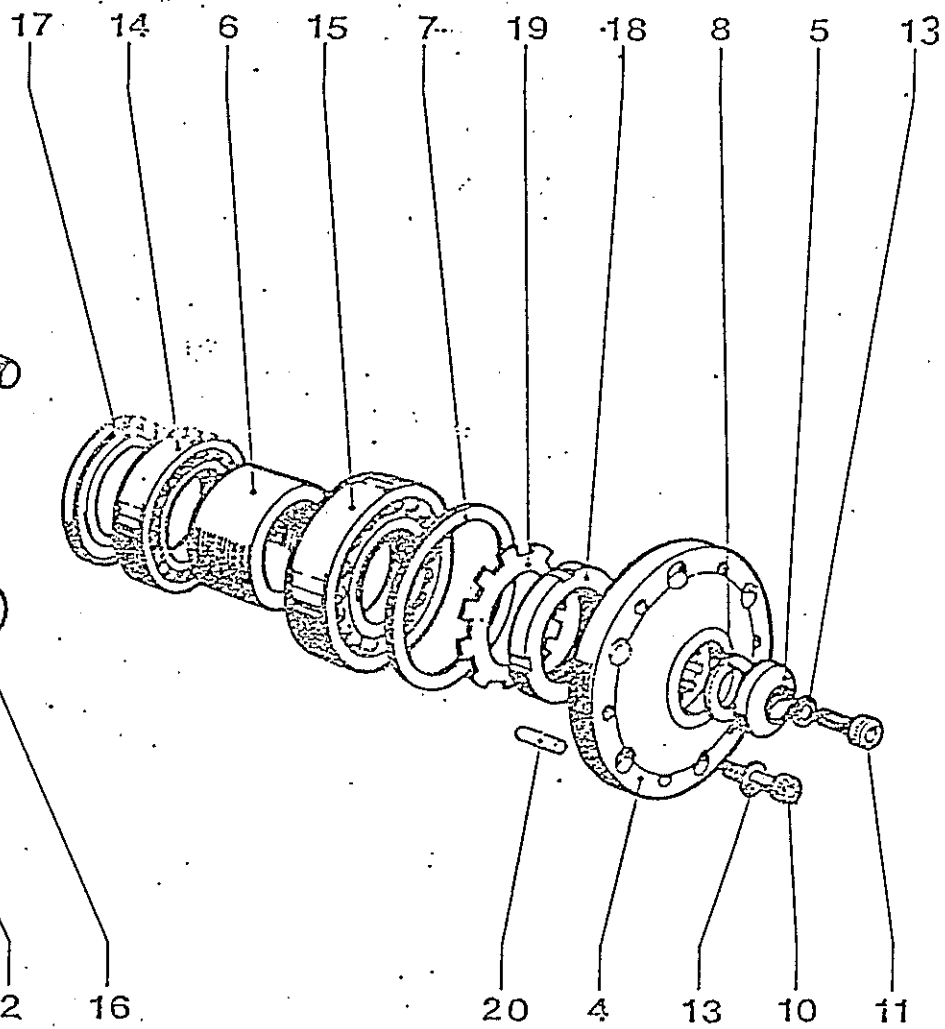
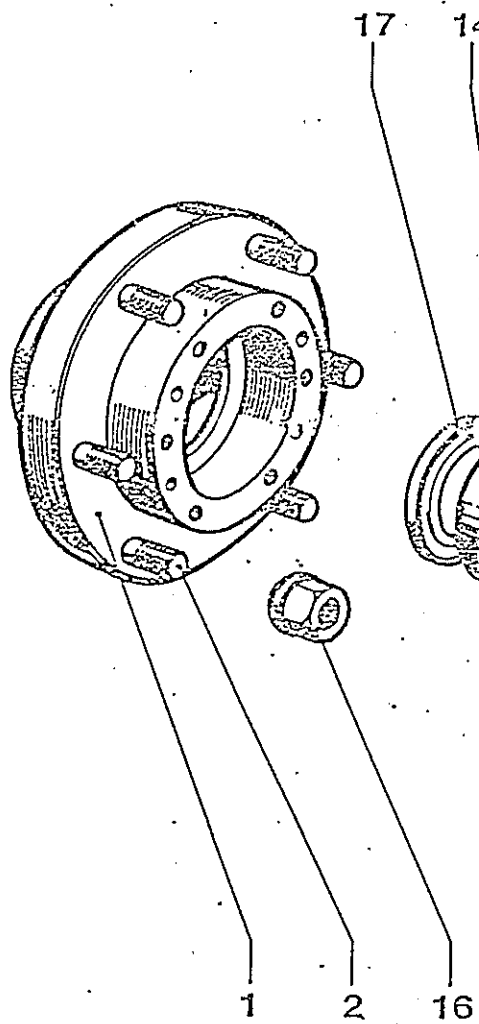
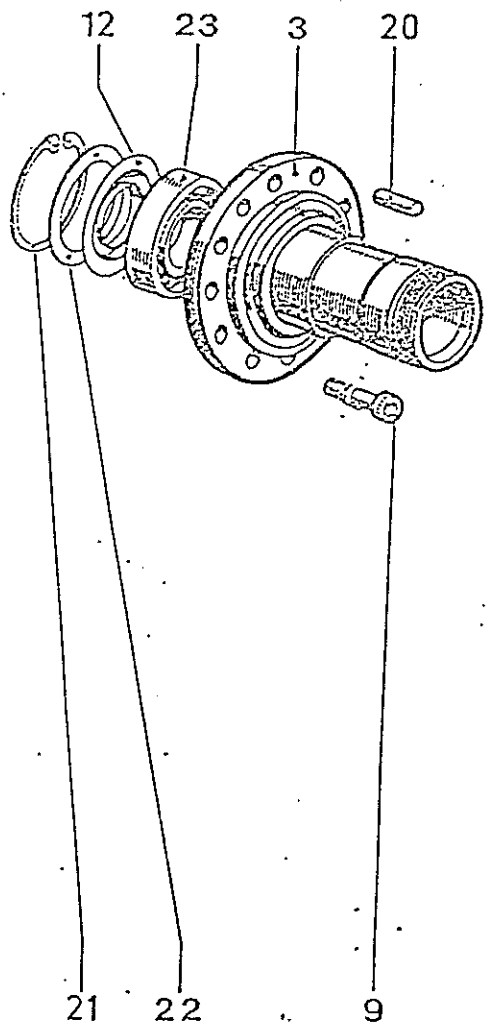

POS	+i	NR	DIM	Q	TEXT
1		952.06.004.02		2	Radnabe
2		819.06.006.01		12	Radbolzen
3		952.06.008.01		2	Nabenflansch
4		952.06.009.02		2	Flansch
5		952.06.010.01		2	Scheibe
6		952.06.001.01		2	Distanzring
7		013.01.0323		2	Pass-Scheibe
		013.01.0324		2	Pass-Scheibe
		013.01.0325		2	Pass-Scheibe
8		819.06.057.01		2	Dichtring
9		016.18.1541		20	Schraube
10		016.04.0421		12	Zylinderschraube
11		016.05.0436		2	Zylinderschraube
12		001.08.0056		2	Ring
13		011.01.0222		14	Federring
14		005.02.0132		2	Rillenkugellager
15		005.01.0127		2	Rillenkugellager
16		006.08.0206		12	Kugelbundmutter
17		001.06.0053		2	Ring
18		007.01.0210		2	Wellenmutter
19		011.11.0248		2	Sicherungsring
20		014.02.0332		12	Stift
21		002.02.0085		2	Sicherungsring
22		013.01.0308		4	Pass-Scheibe
		013.01.0309		4	Pass-Scheibe
23		005.02.0131		2	Rillenkugellager

4.020¹

RADNABE VORDERACHSE

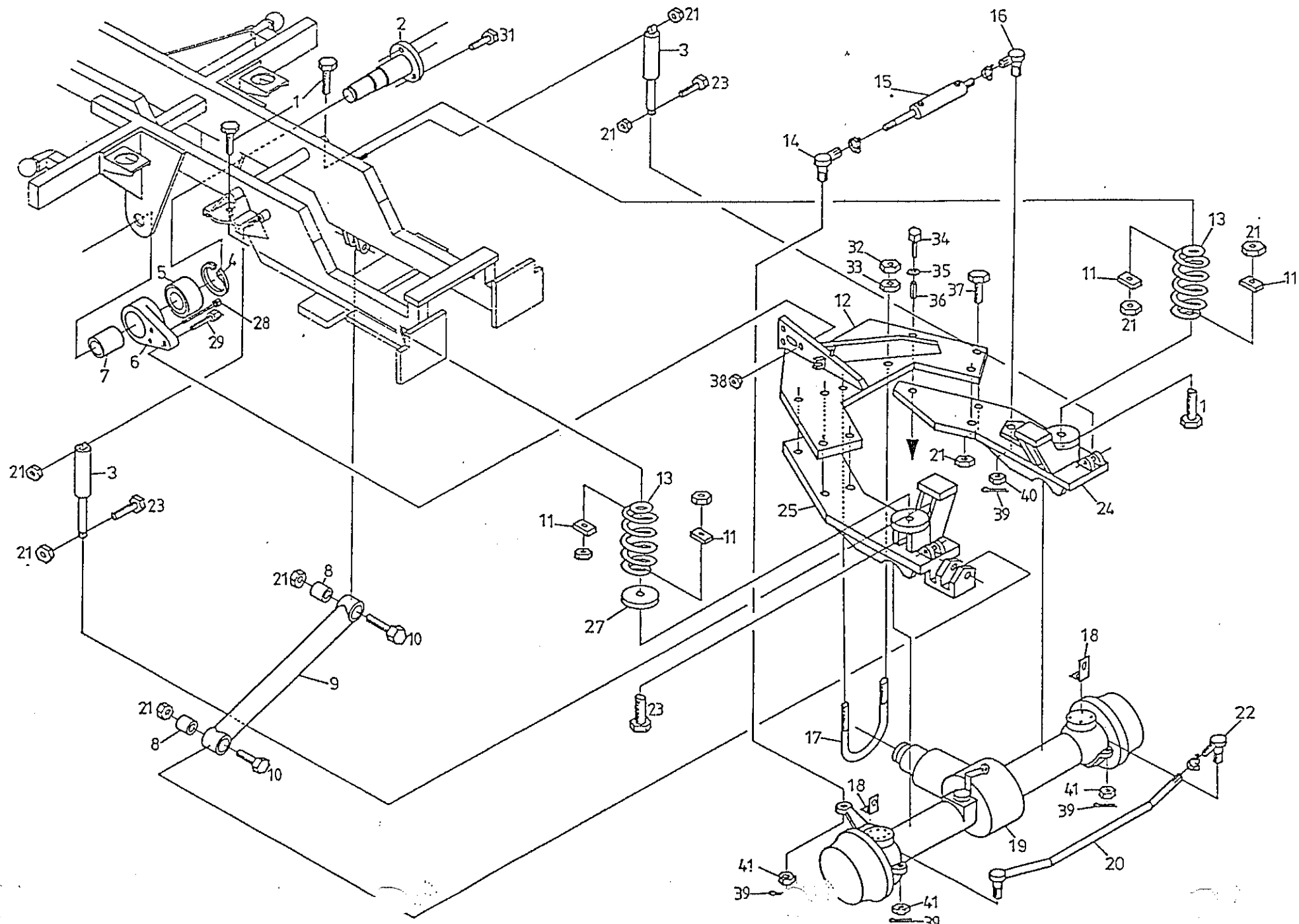

POS	+i	NR	DIM	Q	TEXT
1		100 171	M14x1,5x60	DIN 960	3 Schraube
2		300 370			1 Achsbolzen
3		220 056			2 Stoßdämpfer
4		120 014	105x4	DIN 472	1 Seegerring
5		220 057			1 Gelenklager
6		300 603			1 Gehäuse
7		300 382			1 Distanzrohr
8	1	220 046			2 Gummilager
	2	300 615			2 Gummilager
9	1	300 605			1 Stabilisator
	2	300 615			1 Stabilisator
10		100 174	M14x1,5x90	DIN 960	2 Schraube
11		220 055			4 Platte
12	1	300 601			1 Mittelstück
	2	301 009			1 Mittelstück
13		220 054			2 Schraubenfeder
14		220 342			1 Kugelgelenk
15		220 338			1 Lenkzylinder
16		220 341			1 Kugelgelenk
17		300 169			1 Bride
18		300 097			2 Halter
19	1	300 596	Pos. 19,12,24,25		1 Vorderachse kompl.
	2	301 005	Pos. 19,12,24,25		1 Vorderachse kompl.
20		300 672			1 Spurstange
21		110 074	M14x1,5	DIN 980	14 Mutter
22		220 451			1 Kugelgelenk
23		100 172	M14x1,5x70	DIN 960	3 Schraube
24	1	300 600			1 Achskonsole links
	2	301 011			1 Achskonsole links
25	1	300 599			1 Achskonsole rechts
	2	301 007			1 Achskonsole rechts
27		300 138			1 Scheibe
28		100 176	M16x1,5x80	DIN 960	2 Schraube

1 ab GT2000.107
2 bis GT2000.106

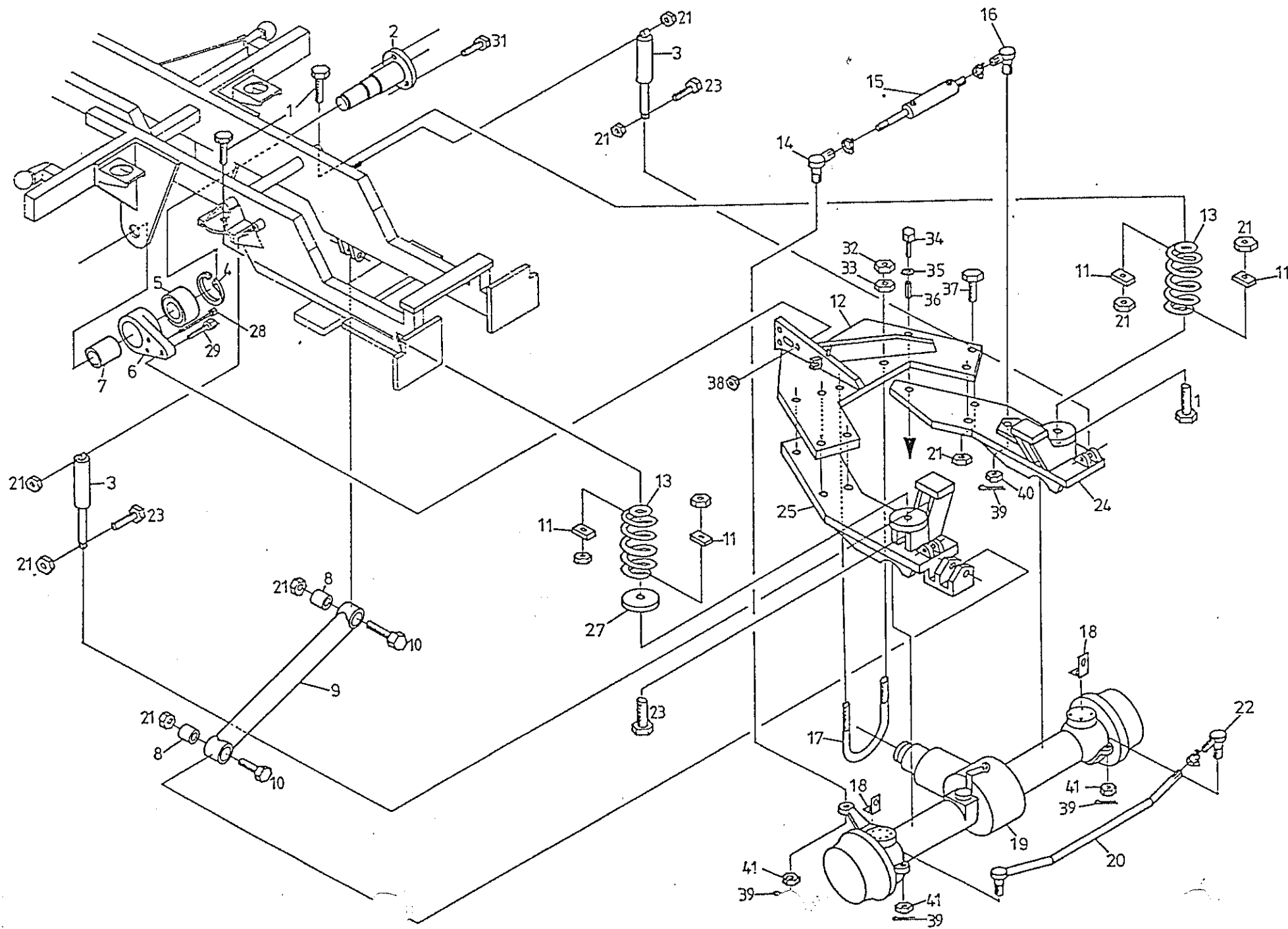

POS	+i	NR	DIM		Q	TEXT
29	100	192	M16x1,5x50	DIN 961	1	Schraube
30	120	014	105x4	DIN 472	1	Seegerring
31	100	131	M12x25	DIN 933	3	Schraube
	120	062	1?	DIN 127	3	Federring
32	110	068	M16	DIN 936	2	Mutter
33	110	063	M16	DIN 934	2	Mutter
34	100	170	M14x1,5x50	DIN 960	2	Schraube
35	120	069	14	DIN 125	2	Scheibe
36	120	036	18x22x1,5	DIN 7346	4	Spannhülse
37	100	168	M14x1,5x40	DIN 960	5	Schraube
38	110	075	M16x1,5	DIN 980	3	Mutter
39	120	096	4x30	DIN 94	4	Splint
40	110	072	M18x1,5	DIN 937	1	Mutter
41	110	071	M16x1,5	DIN 937	3	Mutter

Montare con LOCTITE 270 ●
 Montare con LOCTITE 242 ○
 Montare con guarnizione liquida ▲

TAV.102.01. DUP 350/329
 TAV.952.04.119

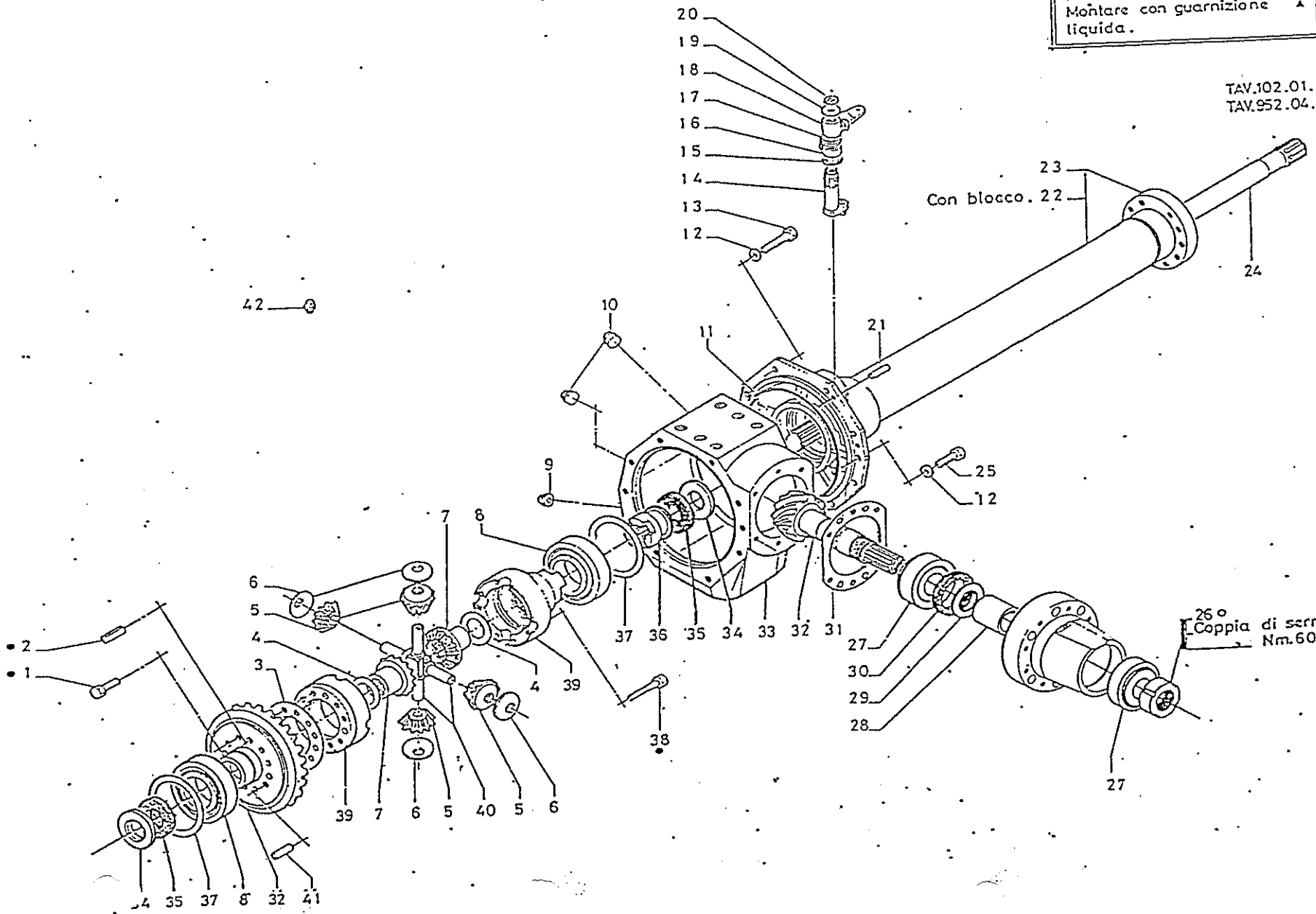

42 ○

23
 Con blocco. 22

26 ○
 Coppia di serraggio
 Nm.600-700

POS	+i	NR	DIM	Q	TEXT
1		016.01.0525		6	Sechskantschraube
2		014.11.0500		2	Spannhülse
3		819.04.021.02		2	Pass-Scheibe
4		819.04.011.01		2	Anlaufscheibe
5		819.04.007.02		4	Ausgleichskegelrad
6		819.04.024.01		4	Anlaufscheibe
7		925.04.010.02		2	Ausgleichswellenrad
8		005.09.0161.		2	Kegelrollenlager
9		819.01.610.01		1	Magnetstopfen
10		808.01.017.01		2	Stopfen
11		954.01.006.01		2	O-Ring
12		011.04.0758		20	Federscheibe
13		016.03.0760		14	Sechskantschraube
14		931.04.701.01		1	Hebel
15		001.05.0039		1	O-Ring
16		931.04.006.01		1	Distanzring
17		954.04.002.01		1	Feder
18		954.04.001.01		1	Hebel
19		011.06.0235		1	Scheibe
20		002.01.0060		1	Sicherungsring
21		014.02.0332		2	Stift
22		102.01.805.03		1	Achsdeckel
23		102.01.804.01		1	Achsdeckel
24		929.06.013.08		2	Achswelle
25		016.01.0759		6	Sechskantschraube
26		953.04.012.01		1	Wellenmutter
27		005.10.0162		2	Kegelrollenlager
28		953.04.002.02		1	Distanzring
		953.04.002.03		1	Distanzring
		953.04.002.04		1	Distanzring
		953.04.002.09		1	Distanzring
29		013.01.0282	41,5x52x0,35	2	Pass-Scheibe
		013.01.0283	41,5x52x0,40	2	Pass-Scheibe
		013.01.0284	41,5x52x0,45	2	Pass-Scheibe
		013.01.0285	41,5x52x0,55	2	Pass-Scheibe
30		001.01.0569		1	Dichtring

Montare con LOCTITE 270 ●
 Montare con LOCTITE 242 ○
 Montare con guarnizione
 liquida ▲

TAV.102.01. DUP 350/329
 TAV.952.04.119

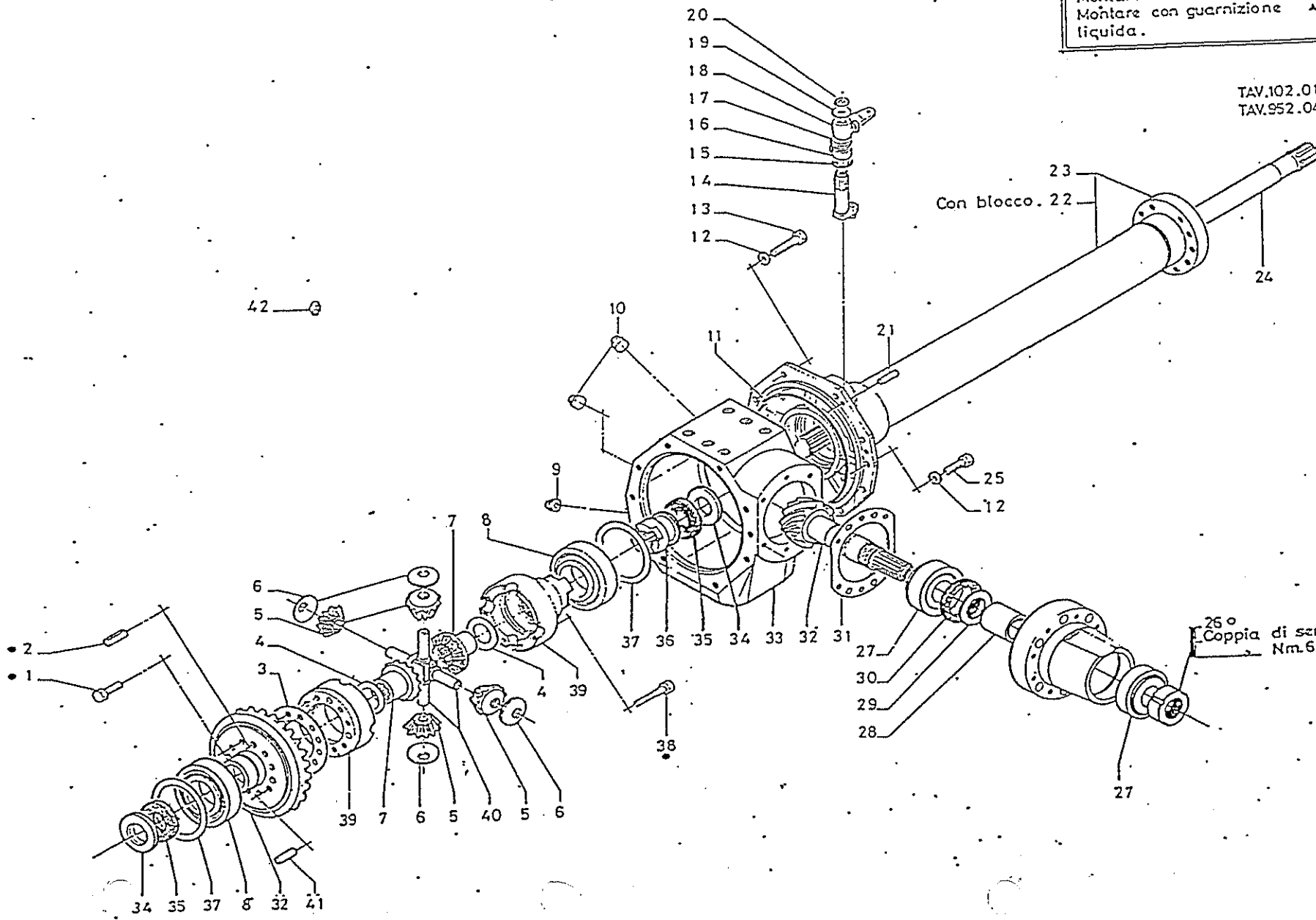

Con blocco. 22

26 ○
 Coppia di serraggio
 Nm.600-700

POS	+i	NR	DIM	Q	TEXT
31		952.01.008.01		1	Pass-Scheibe
		952.01.008.02		1	Pass-Scheibe
		952.01.008.03		1	Pass-Scheibe
32		953.04.500.01		1	Kegel- und Tellerradpaar
33		952.01.001.15		1	Gehäuse
34		952.01.010.02		2	Ring
35		001.01.0008		2	Dichtring
36		952.04.003.01		1	Schaltnuffe
37		013.01.0323	100x119,5x0,15	2	Pass-Scheibe
		013.01.0324	100x119,5x0,20	2	Pass-Scheibe
		013.01.0325	100x119,5x0,50	2	Pass-Scheibe
38		016.03.0396		8	Sechskantschraube
39		952.04.701.01		1	Differentialgehäuse
40		919.04.008.01		2	Ausgleichsbolzen
41		014.02.0333		4	Stift
42		702.01.003.01		1	Entlüfter

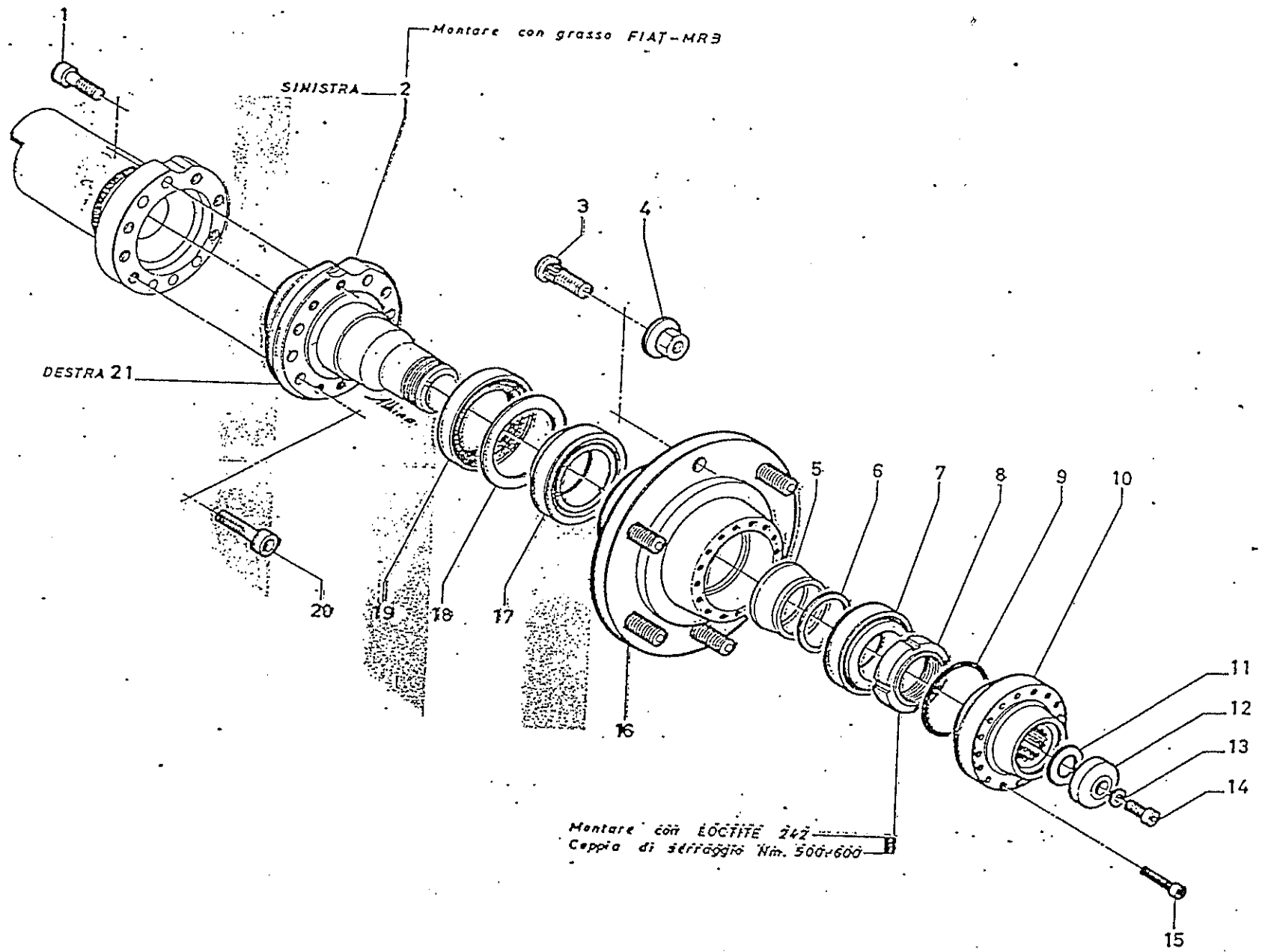

POS	+i	NR	DIM	Q	TEXT
1		016.17.1316		10	Zylinderschraube
2		747.06.003.01		1	Nabenflansch
3		819.06.006.02		12	Radbolzen
4		006.08.0206		12	Kugelbundmutter
5		746.06.008.02		2	Distanzring
6		013.01.1262	55x63x0,20	2	Pass-Scheibe
		013.01.1263	55x63x0,25	2	Pass-Scheibe
		013.01.1264	55x63x0,30	2	Pass-Scheibe
		013.01.1265	55x63x0,35	2	Pass-Scheibe
7		005.09.1039		2	Kegelrollenlager
8		746.06.007.01		2	Wellenmutter
9		001.05.1258		2	O-Ring
10		746.06.005.02		2	Flansch
11		819.06.057.01		2	Dichtring
12		952.06.010.01		2	Scheibe
13		011.01.0222		2	Federring
14		016.05.0436		2	Zylinderschraube
15		016.04.1266		32	Zylinderschraube
16		747.06.701.01		1	Radnabe
17		005.09.1245		2	Kegelrollenlager
18		013.01.0774	78x102x2,5	2	Pass-Scheibe
19		729.06.010.01		2	Dichtring
20		747.06.005.01		12	Zylinderschraube
21		747.06.003.02		1	Nabenflansch

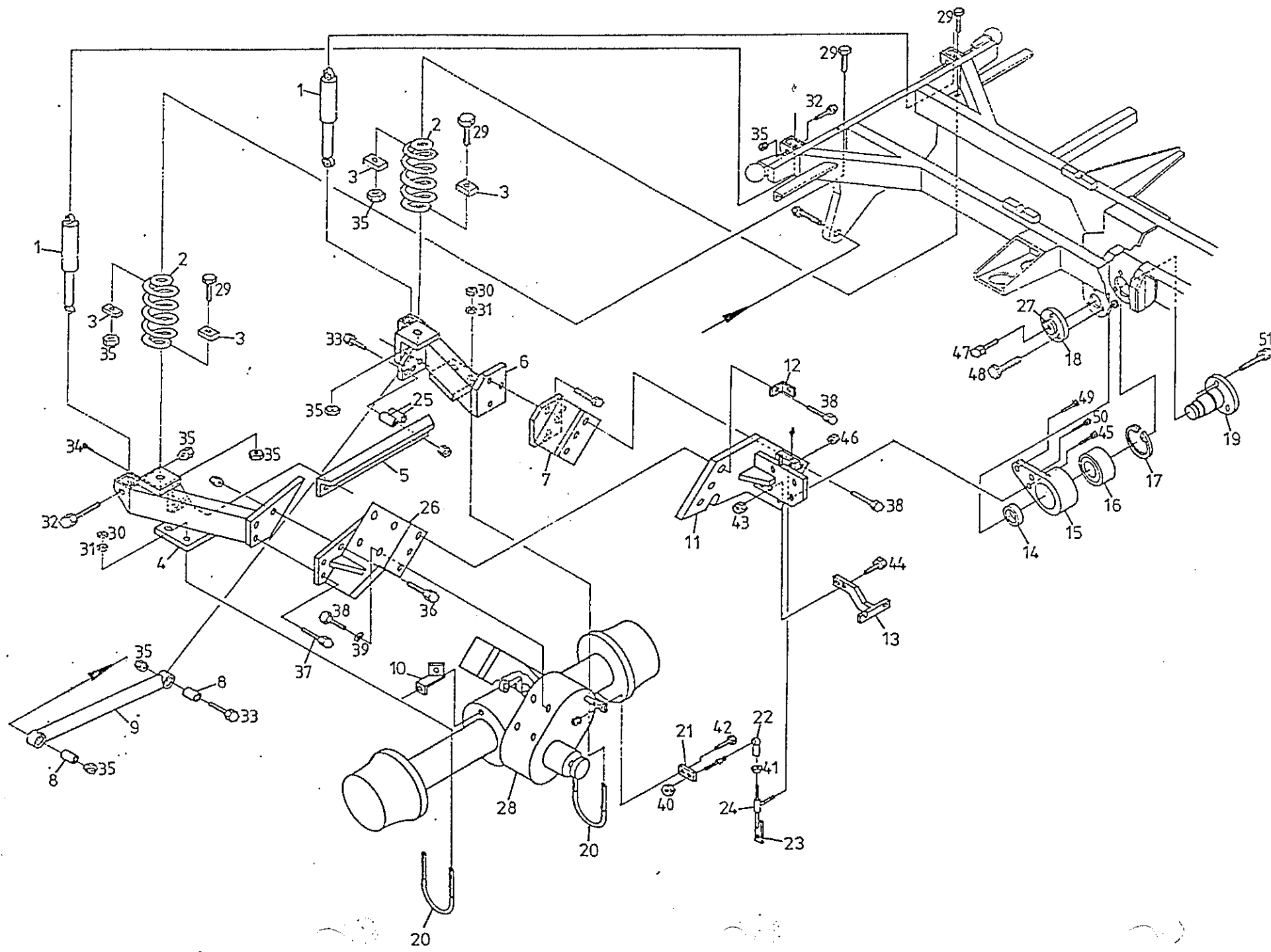

POS	+i	NR	DIM	Q	TEXT
1		220 056		2	Stoßdämpfer
2		220 054		2	Schraubenfeder
3		220 055		4	Platte
4	3	300 630		1	Hinterachsrahmen rechts
5	3	300 632		1	Strebe
6	3	300 629		1	Hinterachsrahmen links
7	3	300 175		1	Platte links
8		220 046		2	Gummilager
9	1	300 605		1	Stabilisator
	2	300 609		1	Stabilisator hinten
10		300 463		1	Seilzughalter
11		300 199		1	Lagerplatte
12		300 593		1	Halter
13		300 294		1	Seilzughalter
14		300 383		1	Distanzrohr
15		300 603		1	Gehäuse
16		220 058		1	Gelenklager
17		120 014	105x4mm	DIN 472	1 Seegerring
18		300 378		1	Flansch
19		300 374		1	Achsbolzen
20		300 147		2	Bride
21		300 457		1	Platte
22		220 332		1	Winkelgelenk
23		300 458		1	Schalthebel
24		300 461		1	Führung
25	3	300 633		2	Rohr
26	3	300 173		1	Platte rechts
27		300 381		1	Scheibe
28		300 786		1	Triebachse
29		100 171	M14x1,5x60	DIN 960	4 Schraube

1 ab GT2000.107

2 bis GT2000.106

3 bis GT2000.106 = nur komplette Hinterachshalterung lieferbar.

4.060 ¹	HINTERACHSEINBAU
--------------------	------------------

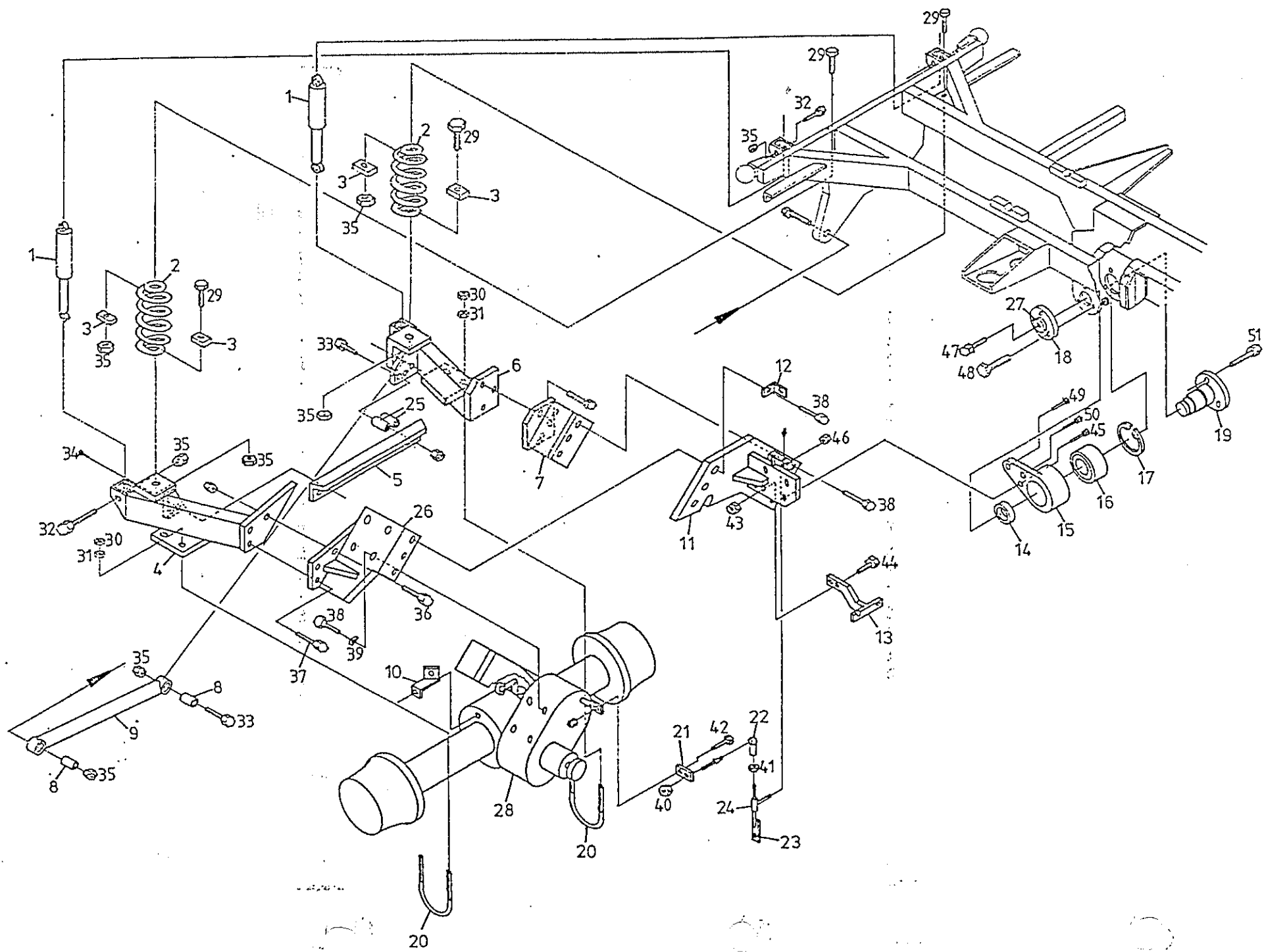

POS	+i	NR	DIM		Q	TEXT
30		110 068	M16	DIN 936	4	Mutter
31		110 063	M16	DIN 934	4	Mutter
32		100 172	M14x1,5x70	DIN 960	4	Schraube
33		100 050	M12x60	DIN 933	2	Schraube
		120 060	8	DIN 127	2	Federring
		110 061	M12	DIN 934	2	Mutter
34		100 132	M12x35	DIN 933	2	Schraube
		120 062	12	DIN 127	2	Federring
		110 061	M12	DIN 934	2	Mutter
35		110 074	M14x1,5	DIN 980	10	Mutter
36		100 143	M16x45	DIN 933	1	Schraube
		120 064	16	DIN 127	1	Federring
		110 063	M16	DIN 934	1	Mutter
37		100 141	M16x30	DIN 933	5	Schraube
		120 064	16	DIN 127	5	Federring
38		100 138	M14x35	DIN 933	14	Schraube
39		120 069	14	DIN 125	14	Scheibe
40		110 074	M14x1,5	DIN 980	1	Mutter
		120 069	14	DIN 125	1	Scheibe
41		110 069	M14x1,5	DIN 936	1	Mutter
42		100 159	M10x30	DIN 933	1	Schraube
		110 083	M10	DIN 985	1	Mutter
43		110 083	M10	DIN 985	2	Mutter
44		100 160	M10x35	DIN 933	2	Schraube
45		100 176	M16x1,5x80	DIN 960	1	Schraube
		110 075	M16x1,5	DIN 980	1	Mutter
46		110 085	M14	DIN 985	1	Mutter
47		100 131	M12x25	DIN 933	1	Schraube
		120 062	12	DIN 127	1	Federring
48		100 132	M12x35	DIN 933	3	Schraube
		110 084	M12	DIN 985	3	Mutter
49		100 192	M16x1,5x50	DIN 961	1	Schraube
		110 075	M16x1,5	DIN 980	1	Mutter
50		100 116	M16x65	DIN 931	1	Schraube
		120 064	16	DIN 127	1	Federring
51		100 131	M12x25	DIN 933	3	Schraube
		120 062	12	DIN 127	3	Federring

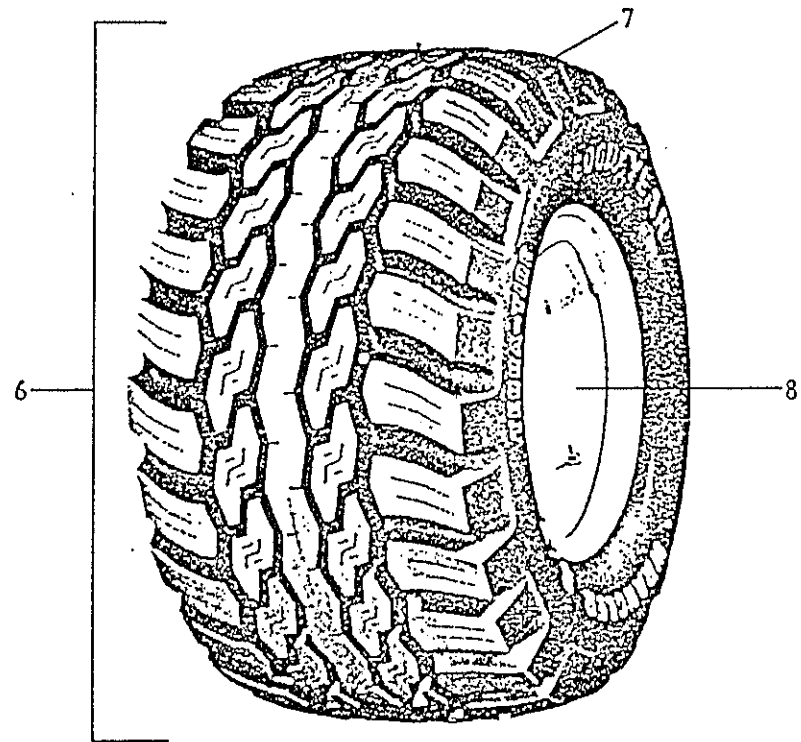
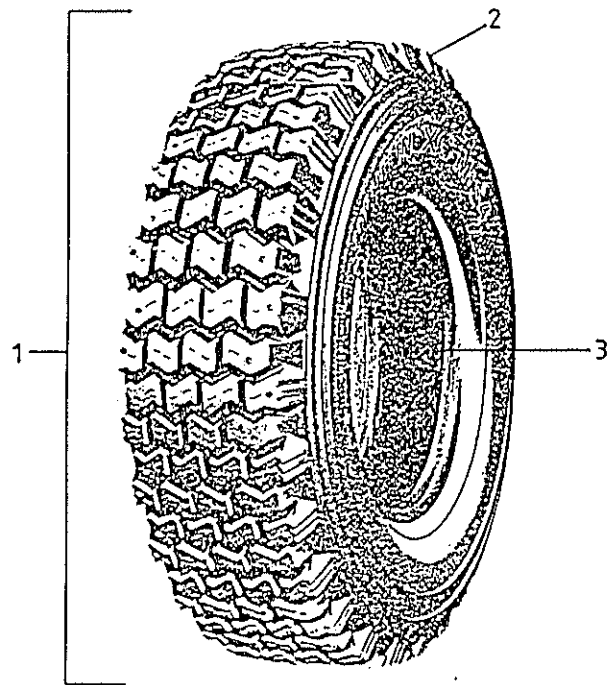

POS	+i	NR	DIM	Q	TEXT
1		220 351	225/75 R16	4	Rad kompl.
2		220 355	225/75 R16	4	Reifen
3		220 354	6Jx16 H2	4	Scheibenrad
6		220 352	31x11.50-15	4	Rad kompl.
7		220 357	31x11.50-15	4	Reifen
8		220 356	8.00x15	4	Tiefbettfelge

↪ neu 150 70 152-01
 Lochkreis ϕ 205
 Einpress tiefe - 28mm
 6-Loch

5.010¹

RÄDER UND REIFEN

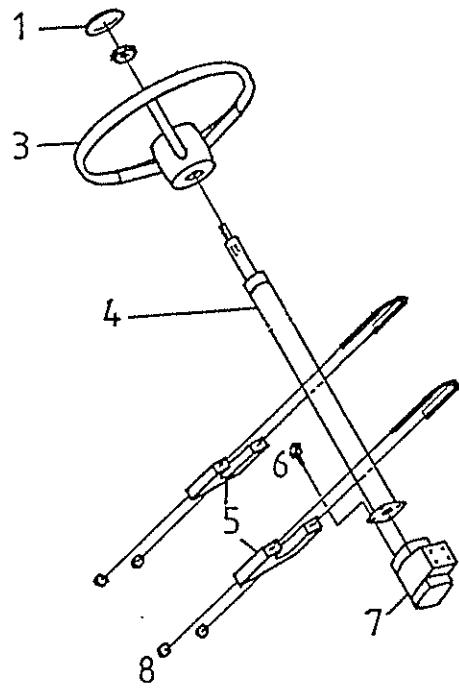

POS	+i	NR	DIM		Q	TEXT
1		220 106			1	Abdeckkappe
3		220 202			1	Lenkrad
4		220 340			1	Lenksäule
5		220 169			2	Rohrbügelschellen
6		100 152	M8x16	DIN 933	4	Schraube
		120 060	8	DIN 127	4	Federring
7		220 339			1	Servostat
8		110 082	M8	DIN 985	4	Mutter

6.010¹

LENKUNG

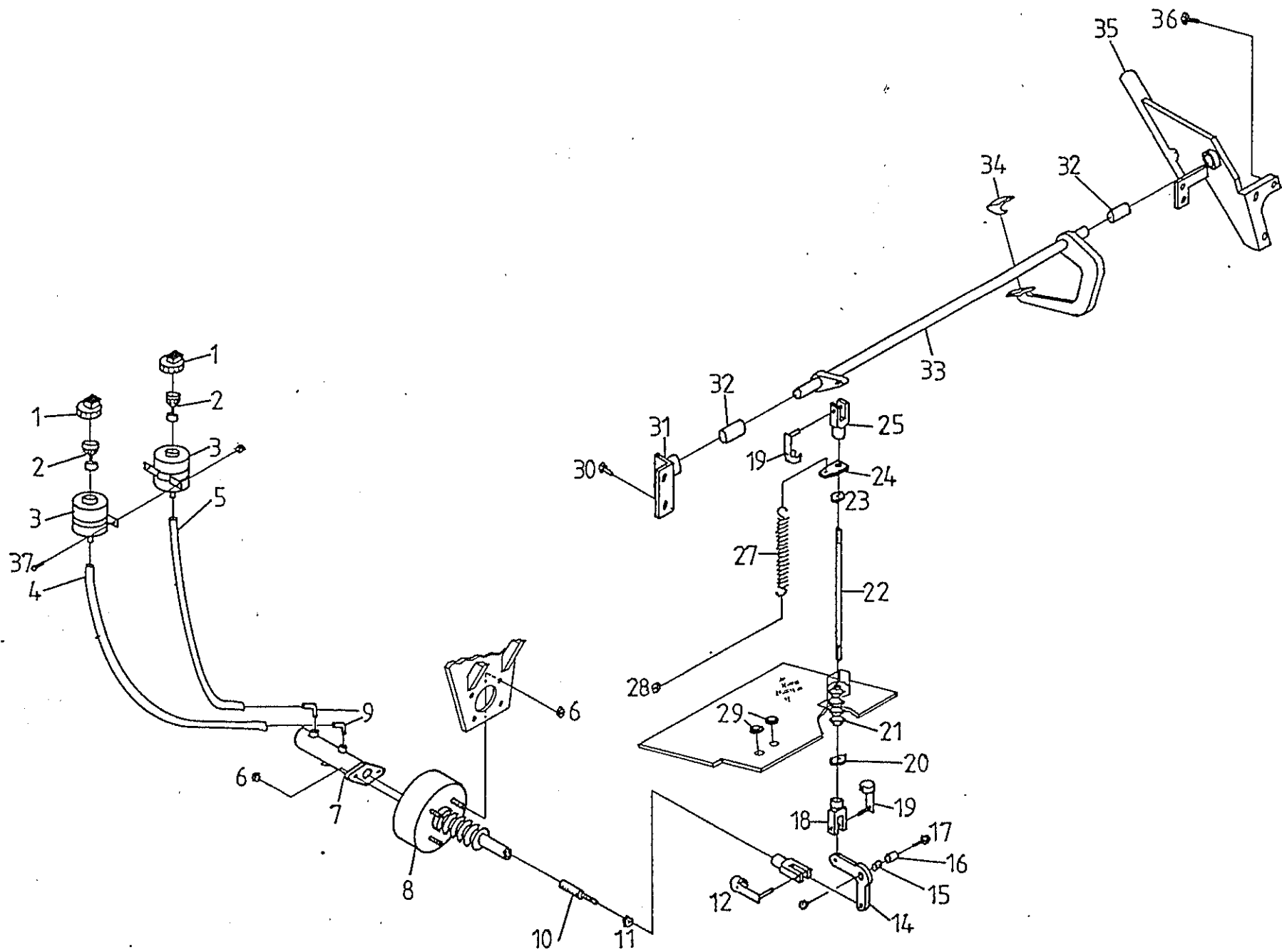

POS	+i	NR	DIM	Q	TEXT
1		220 121		2	Deckel
2		220 120		2	Schwimmer
3		220 119		2	Behälter
4	L	220 124	680mm	1	Schlauch
5	L	220 124	725mm	1	Schlauch
6		120 066	8	DIN 125	6 Scheibe
		110 082	M8	DIN 985	6 Mutter
7		220 111		1	Hauptbremszylinder
8		220 112		1	Bremskraftverstärker
9		220 122		2	Winkel
10		302 221		1	Gewindestange
11		110 069	M14x1,5	DIN 936	1 Mutter
12		220 427	12x24		1 ES-Bolzen
13		220 386	12x24	DIN 71752	1 Gabelkopf
14		302 215		1	Hebel
15		220 236	18x10mm		1 Permaglide-Buchse
16		302 216		1	Buchse
17		100 132	M12x35	DIN 933	1 Schraube
		120 068	12	DIN 125	2 Scheibe
		110 084	M12	DIN 985	1 Mutter
18		220 424	10x40 links	DIN 71752	1 Gabelkopf
19		220 426	10x40		2 ES-Bolzen
20		110 067	M10 links	DIN 934	1 Mutter
21		220 269		1	Faltenbalg
22		302 218		1	Gewindestange
23		110 060	M10	DIN 934	1 Mutter
24		302 219		1	Halteblech
25		220 425	10x40	DIN 71752	1 Gabelkopf
27		220 125		1	Zugfeder
28		110 082	M8	DIN 985	1 Mutter
29		200 123	12mm		2 Kabeltülle
30		100 157	M10x20	DIN 933	2 Schraube
		120 061	10	DIN 127	2 Federring
31		302 255		1	Aufhängung
32		220 095	22x25mm		2 Permaglide-Buchse
33		302 205		1	Bremspedalwelle

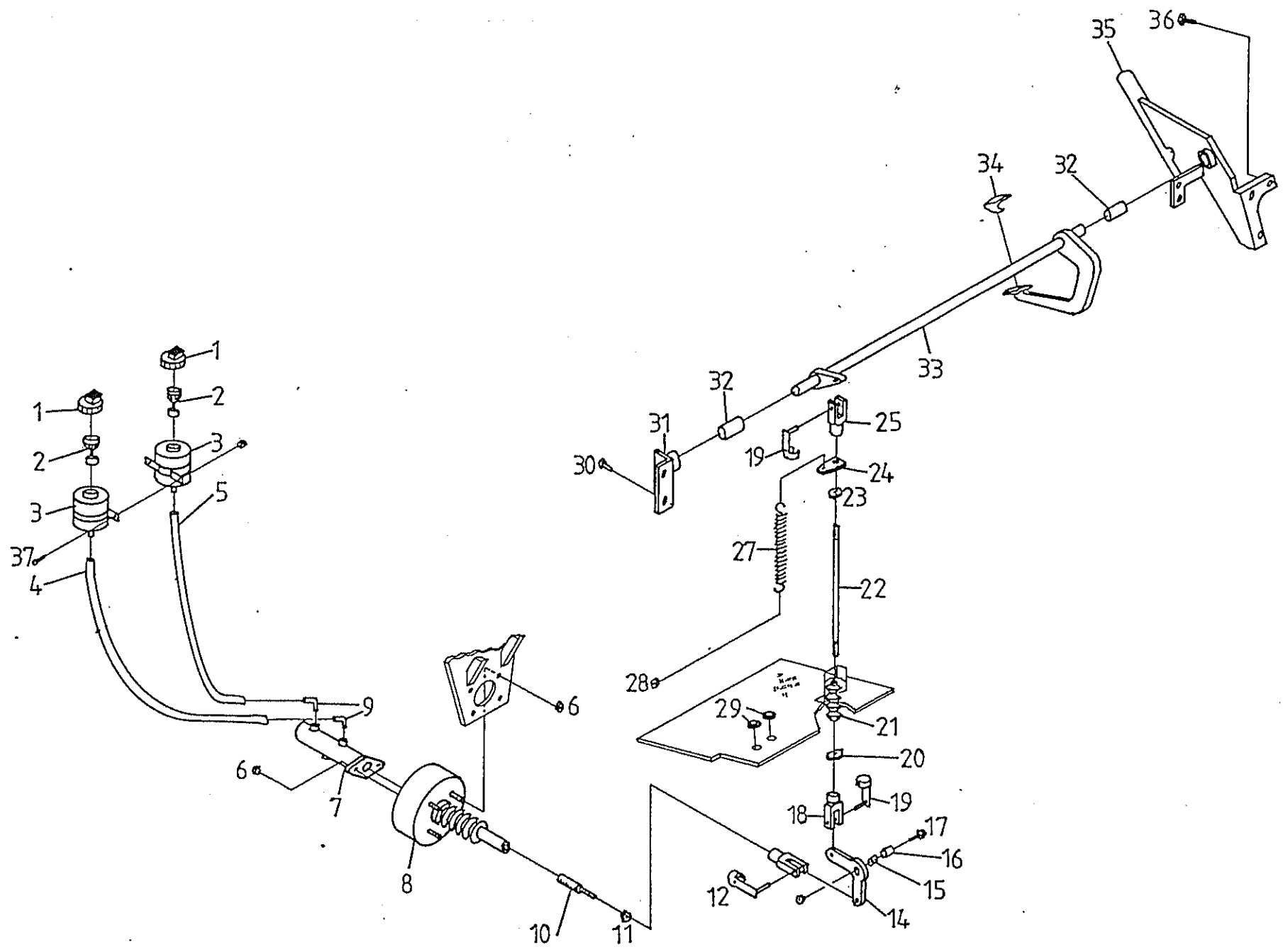

POS	+i	NR	DIM		Q	TEXT
34		220 096			1	Pedalgummi
35		302 240			1	Halter
36		100 158	M10x25	DIN 933	3	Schraube
		110 083	M10	DIN 985	3	Mutter
37		100 146	M6x20	DIN 933	1	Schraube
		120 065	6	DIN 125	1	Scheibe
		110 081	M6	DIN 985	1	Mutter

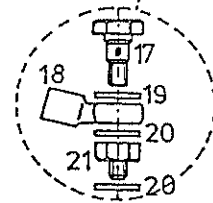
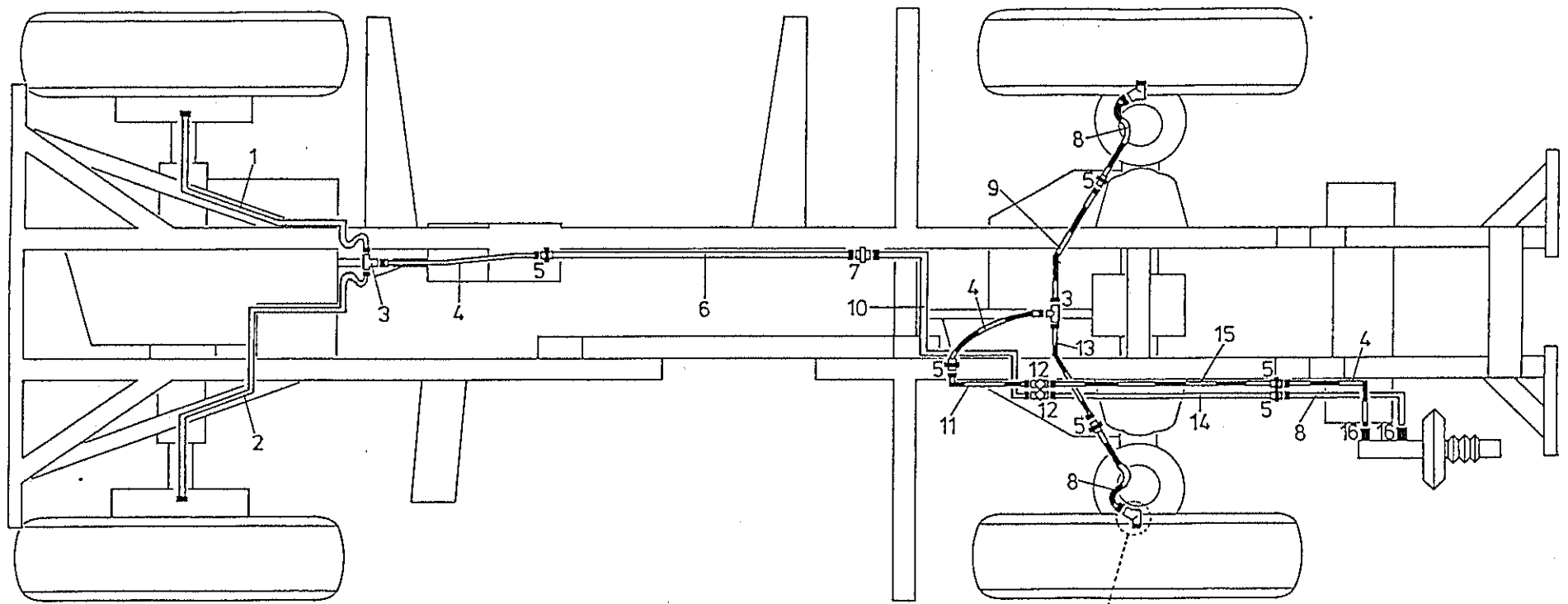

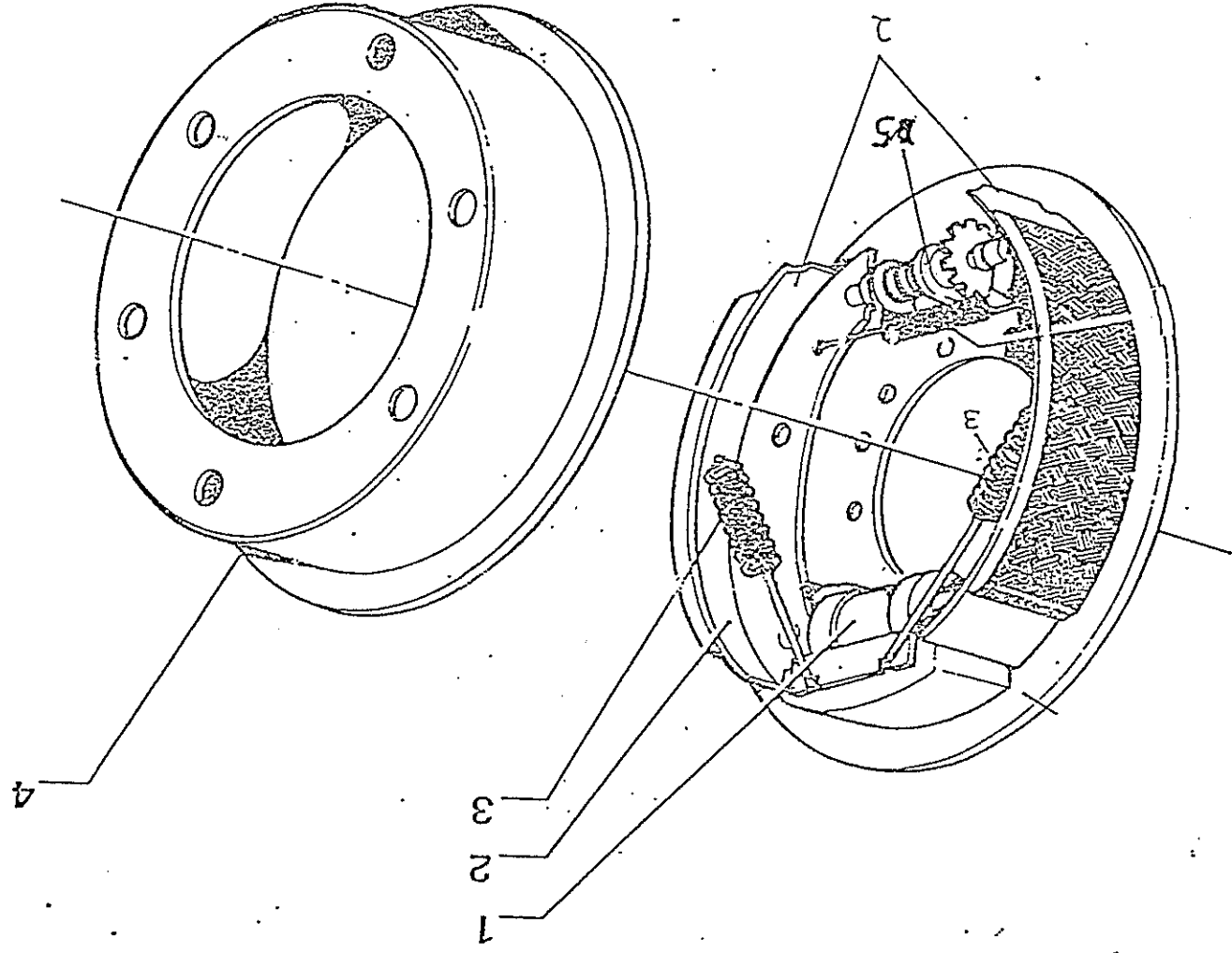

7-020
1

BREMSELEITUNGEN

POS	+1	NR	DIM	Q	TEXT
1		310 004		1	Bremseleitung
2		310 003		1	Bremseleitung
3		220 251		2	Verteiler
4		110 082	M8	2	Mutter
4		220 252		3	Bremsschlauch
5		220 257		6	Schlauchhalter
6		100 204	Duo Tapette 5x16	5	Schraube
6		310 002		1	Bremseleitung
7		220 254		1	Zwischenstück
8		220 253		3	Bremsschlauch
9		310 008		1	Bremseleitung
10		310 001		1	Bremseleitung
11		310 006		1	Bremseleitung
12		220 250		2	Prüfanschluß
		100 153	M8x20	4	Schraube
		120 060	8	4	Federling
13		310 007		1	Bremseleitung
14		310 000		1	Bremseleitung
15		310 005		1	Bremseleitung
16		220 123		2	Vordruckventil
17		220 260		2	Hohlschraube
18		220 258		2	Ringsstutzen
19		120 039	12x18x1,5mm	2	Kupferling
20		120 038	10x16x1,0mm	4	Kupferling
21		220 259		2	Hohlmutter

POS	+1	NR	DIM	Q	TEXT
1		220 067		2	Handbremszug
2		016.05.1026		2	Zylinderschraube
3		747.07.002.01		2	Bremstrommel
4		220 453	X 40 Welle mit Nuten	1	Brembelag (1 Satz = 4 Stück)
5		301 018		1	Bremssacke rechts (1 Satz)
		301 019		1	Bremssacke links (1 Satz)
6		220 454		2	Bremszylinder
7		301 020		1	Reparatursatz Bremse rechts
		301 021		1	Reparatursatz Bremse links
8		220 550	291 609 425 E	1	Bremsträger links
		220 551		1	Bremsträger rechts

220 119 Welle 4,5 x 10 Kupfer Halbbohr 40 St. teill

SPINNER GmbH
 Hauptstraße 17
77794 Lautenbach
 Telefon 0 78 02 / 23 82
 Telefax 0 78 02 / 69 48

H. Lindenmann

7.040 ¹	TROMMELBREMSE HINTERACHSE
--------------------	---------------------------



SPINNER GmbH

Hauptstraße 17

77794 Lautenbach

Telefon 078 02/23 82

Telefax 078 02/69 48

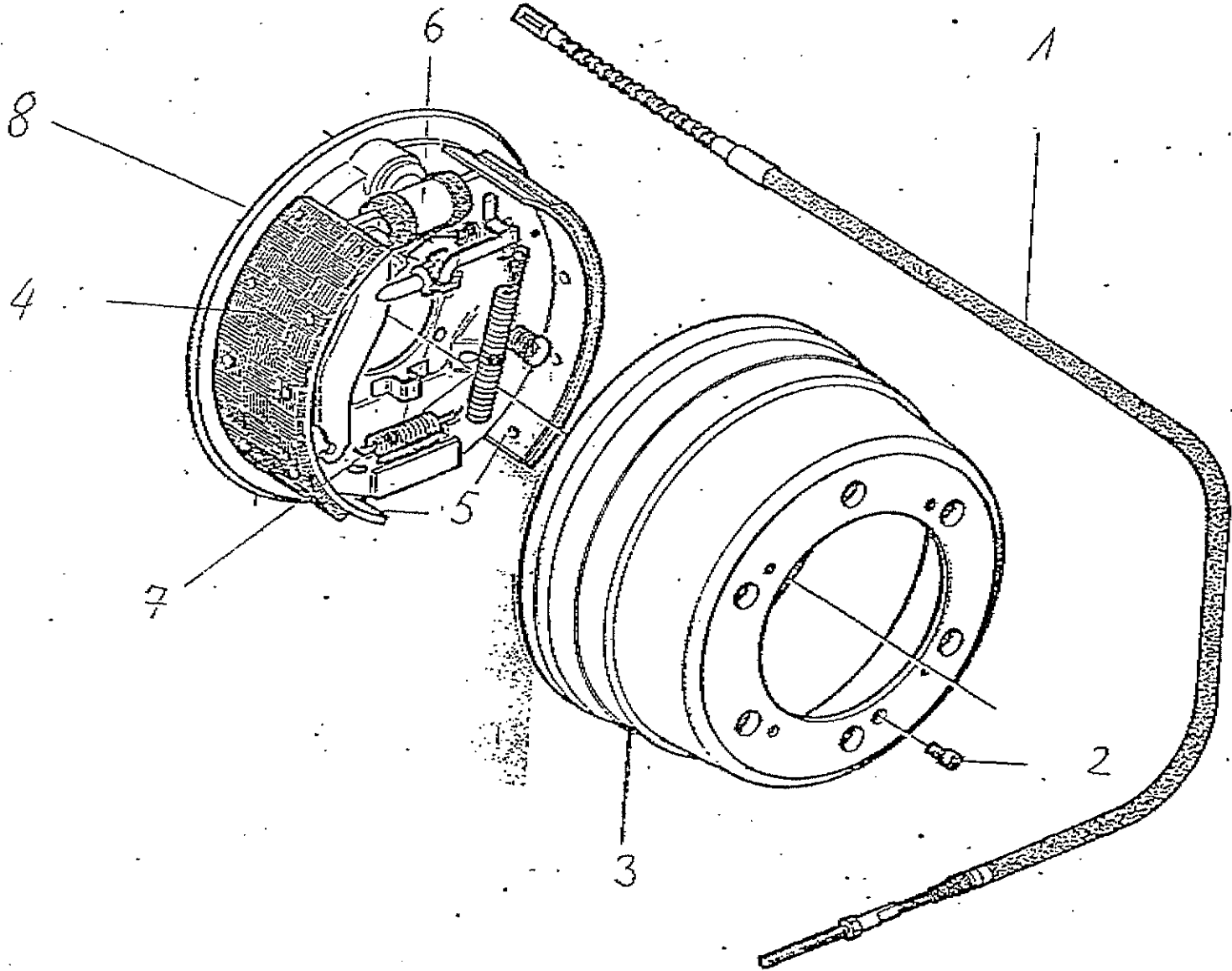



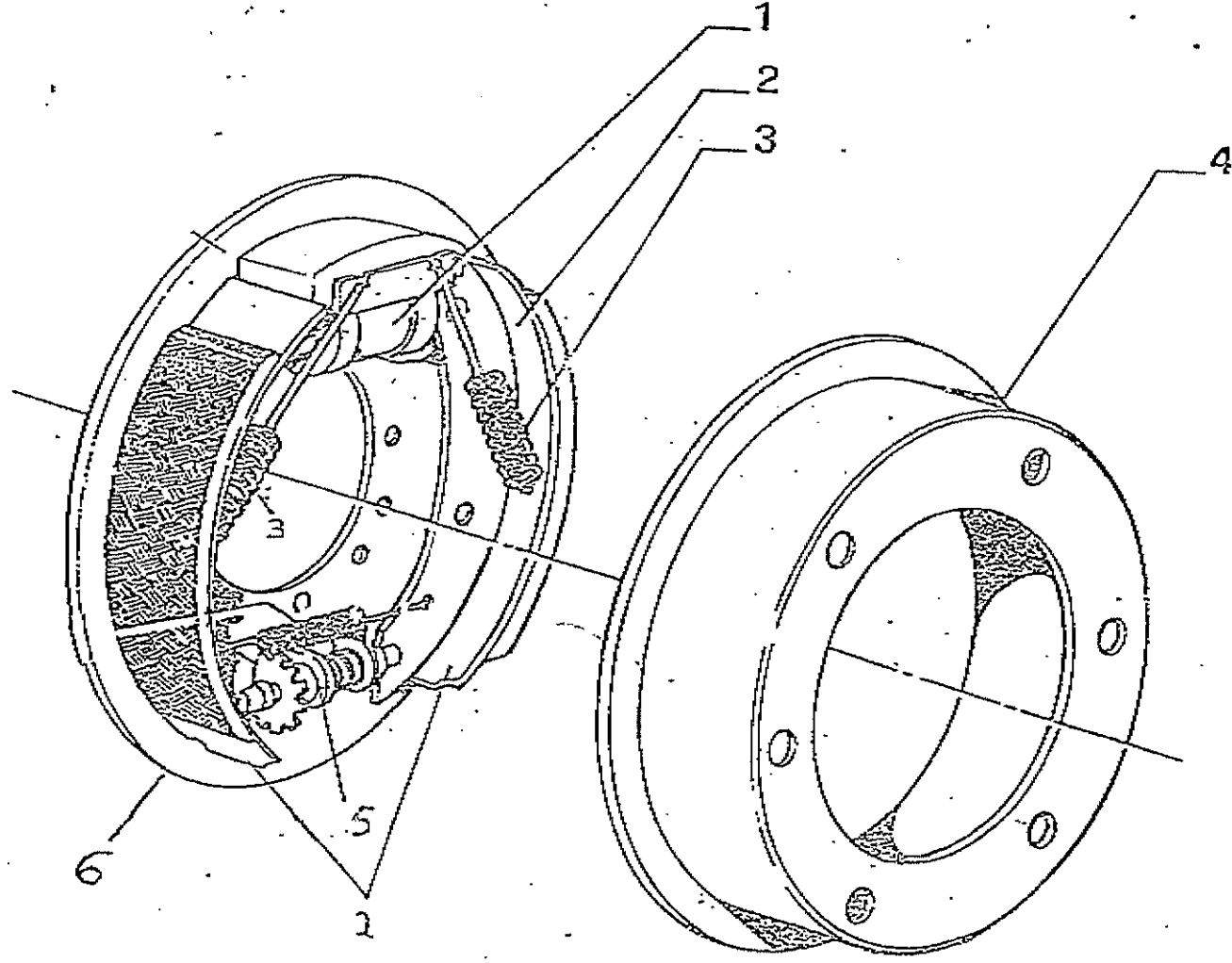

SPINNER GmbH
 Hauptstraße 17
 72224 Lautenbach
 Telefon 0 7142 / 33 82
 Telefax 0 7142 / 33 47

POS	+1	NR	DIM	Q	TEXT
1		220 264	X	2	Bremszylinder
2		220 452		4	Bremsbacke
3		301 017		2	Federsatz kpl. Bremse
4		952.07.003.01		2	Bremstrommel
5		220 521		2	Nachstellschloss kpl.
6		220 546		2	Bremsträger

SPINNER GmbH
Hauptstraße 17
77794 Lautenbach
Telefon 0 78 02 / 23 02
Telefax 0 78 02 / 69 48

x für Planetenachse Ø 31.4 179 50 186 - 0

31.12.05
JK

7.030 ¹	TROMMELBREMSE VORDERACHSE
--------------------	---------------------------

POS	+i	NR	DIM	Q	TEXT
1		220 264		2	Bremszylinder
2		220 452		4	Bremsbacke
3		301 017		2	Federsatz kpl.Bremse
4		952.07.003.01		2	Bremstrommel
5		220 521		2	Nachstellschloss kpl.

7.030 ¹	TROMMELBREMSE VORDERACHSE
--------------------	---------------------------

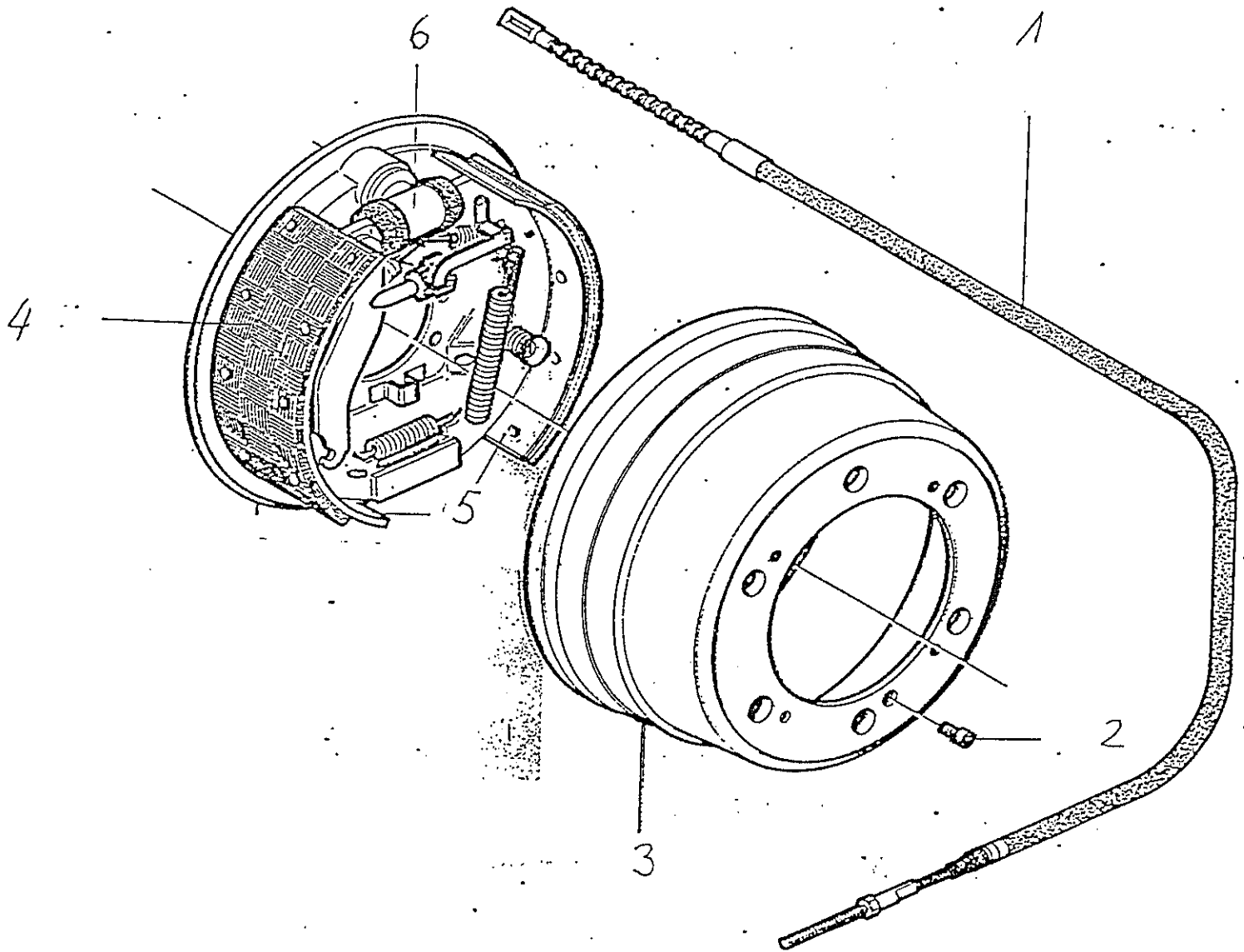

POS	+i	NR	DIM	Q	TEXT
1		220 067		2	Handbremszug
2		016.05.1026		2	Zylinderschraube
3		747.07.002.01		2	Bremstrommel
4		220 453		1	Bremsbelag (1 Satz = 4 Stück)
5		301 018		1	Bremsbacke rechts (1 Satz)
		301 019		1	Bremsbacke links (1 Satz)
6		220 454		2	Bremszylinder
7		301 020		1	Reparatursatz Bremse rechts
		301 021		1	Reparatursatz Bremse links

7.040¹

TROMMELBREMSE HINTERACHSE

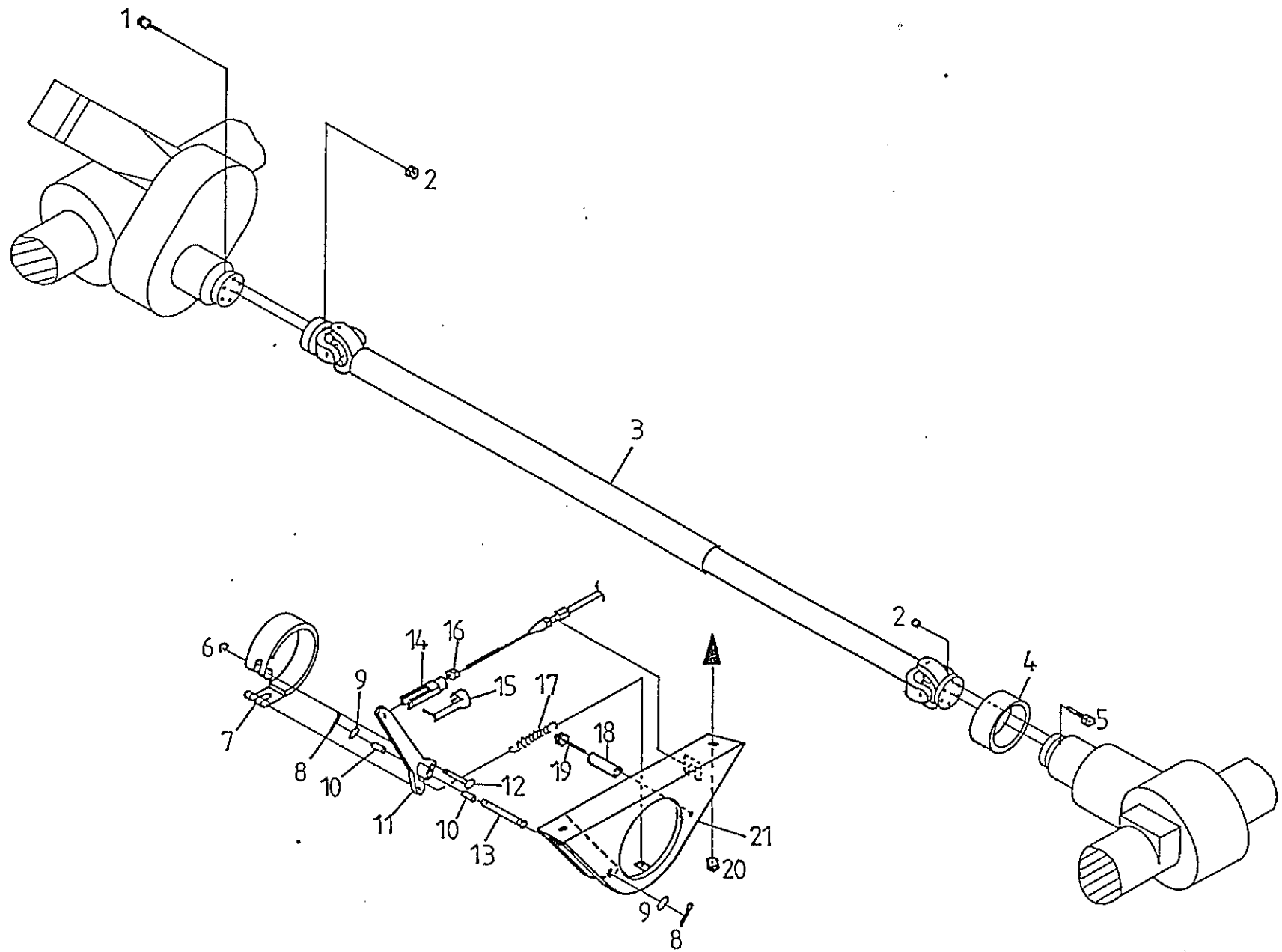

POS	+i	NR	DIM		Q	TEXT
1	100	165	M8x25	DIN 933	6	Schraube
2	110	078	M8	DIN 980	12	Mutter
3	220	275			1	Gelenkwelle
4	300	666			1	Feststell-Bremstrommel
5	100	108	M8x30	DIN 912	6	Mutter
6	120	020	10x1	DIN 471	2	Seegerring
7	220	360			1	Bremsband
8	120	096	4x30	DIN 94	2	Splint
9	120	069	14	DIN 125	2	Scheibe
10	220	363			2	Gelenkbuchse
11	220	361			1	Bremshebel
12	300	682			2	Bolzen
13	300	681			1	Bolzen
14	220	420	8x32	DIN 71752	1	Gabelkopf
15	220	421	8x32		1	ES-Bolzen
16	110	059	M8	DIN 934	1	Mutter
17	220	362			1	Zugfeder
18	300	680			1	Exzenter
19	100	121	M8x60	DIN 931	1	Schraube
	110	059	M8	DIN 934	1	Mutter
20	110	074	M14x1,5	DIN 980	2	Mutter
21	300	674			1	Lagerbock

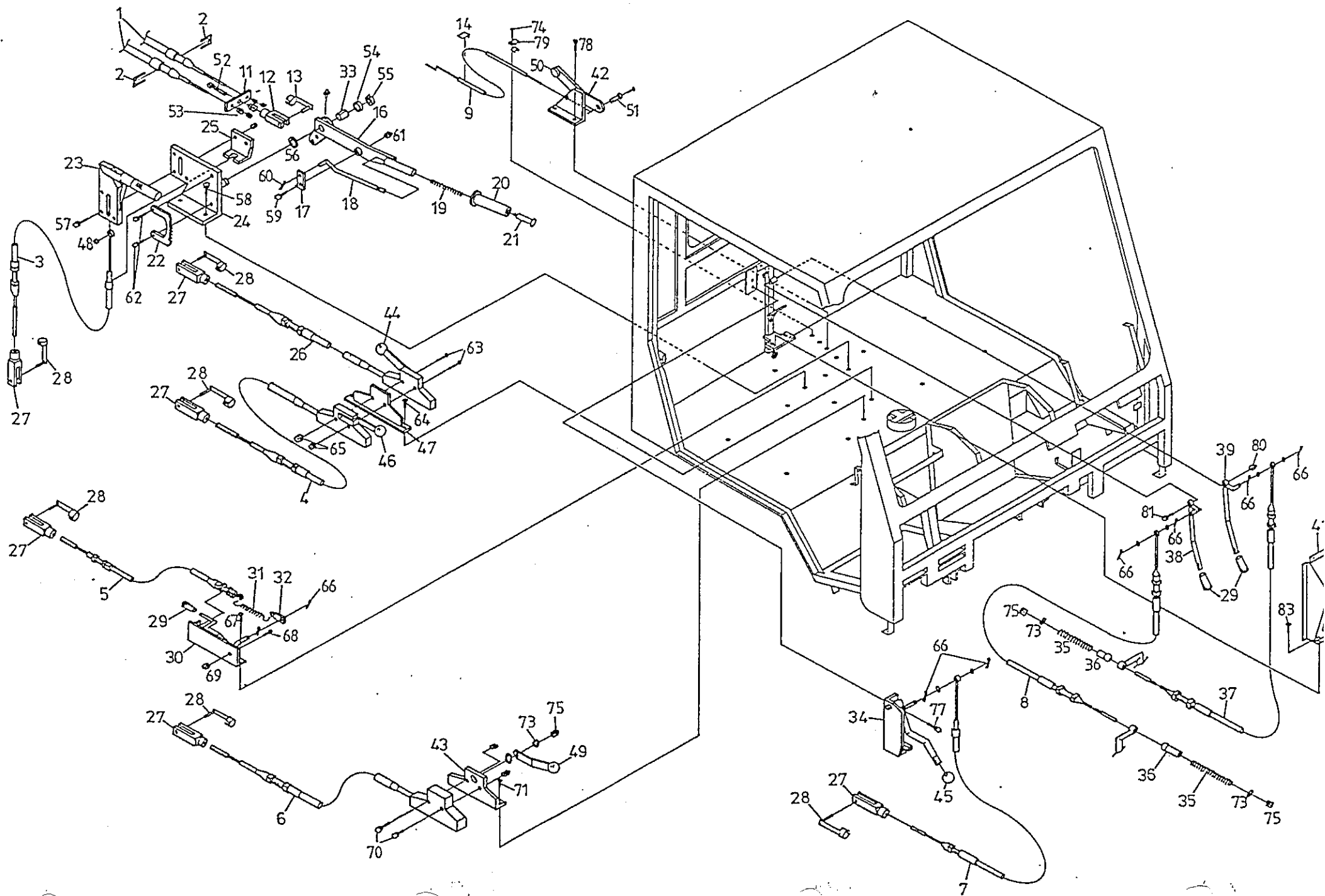

POS	+i	NR	DIM		Q	TEXT
1		220 067			2	Handbremszug
2		220 168			2	Halter
3		220 358			1	Bremszug
4		220 072			1	Schaltzug
5		220 175			1	Heckzapfwellenzug
6		220 176			1	Schaltzug Frontzapfwelle
7		220 174			1	Kupplungszug
8		220 062			1	Diff.-Sperrenzug vorn
9		220 136			1	Heizungszug
11		302 301			1	Platte
12		220 425	10x40	DIN 71752	1	Gabelkopf
13		220 426	10x40		1	ES-Bolzen
14		220 139			1	Klammer
16		302 294			1	Hebel
17		220 115			1	Sperrklinke
18		302 312			1	Stange
19		220 114			1	Feder
20		220 117			1	Gummi-Griff
21		220 116			1	Druckknopf
22		302 352			1	Zahnbogen
23		220 359			1	Handbremshebel
24		302 309			1	Lagerung
25		302 311			1	Halter
26		220 399			1	Schaltzug Getriebe
27		220 420	8x32	DIN 71752	6	Gabelkopf
28		220 421	8x32		6	ES-Bolzen
29		220 225			3	Griff
30		302 268			1	Schalthebel kompl.
		302 269			1	Befestigungswinkel
		302 271			1	Hebel
31		220 125			1	Zugfeder
32		302 219			1	Halter
34		302 259			1	Schalthebel kompl.
		302 260			1	Befestigungswinkel
		302 264			1	Hebel
		100 006	M12x35	DIN 7991	1	Schraube
		110 061	M12	DIN 934	1	Mutter

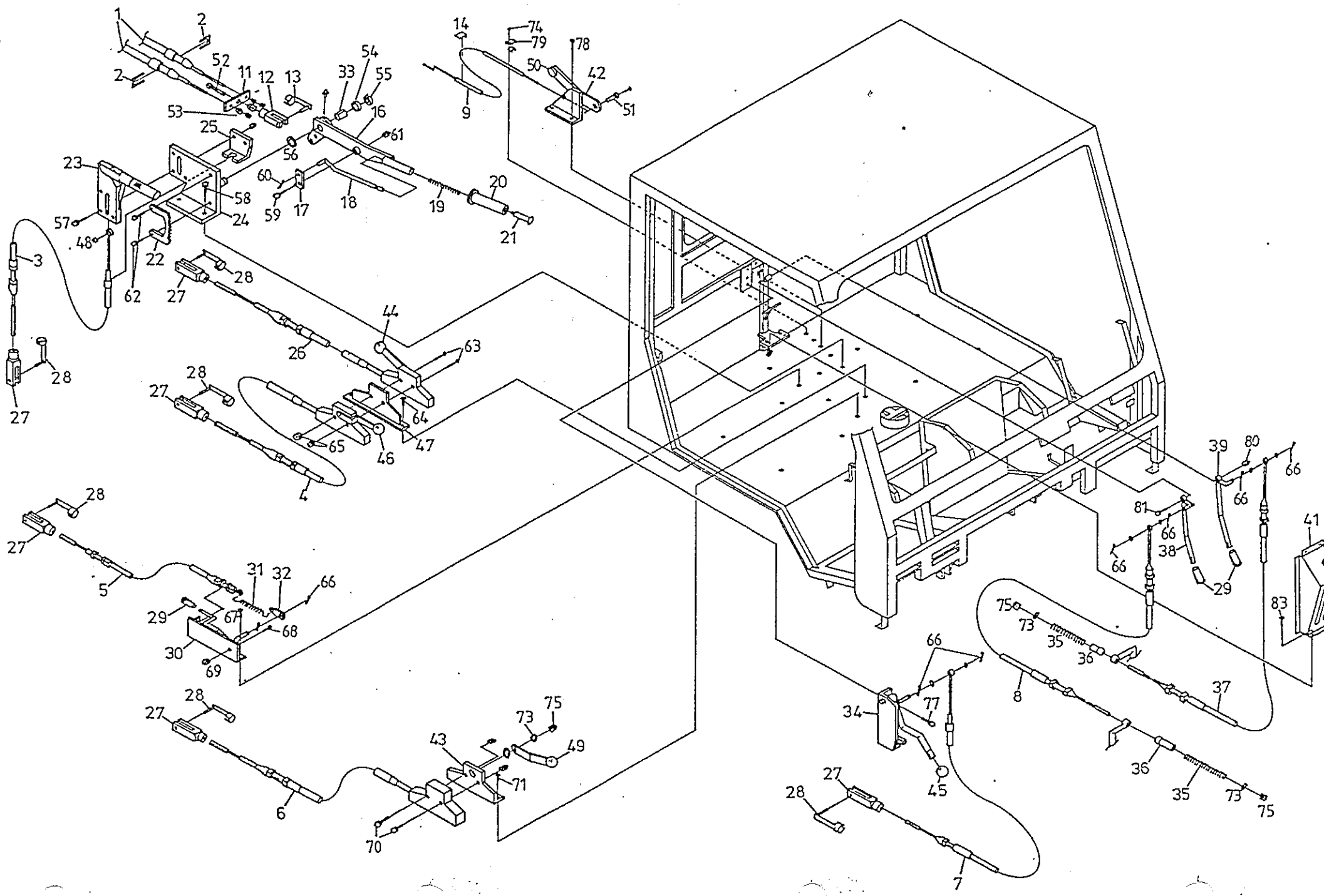

POS	+i	NR	DIM		Q	TEXT
35		220	212		2	Druckfeder
36		300	594		2	Führung
37		220	069		1	Diff.-Sperrenzug hinten
38		302	234		1	Schalthebel
39		302	235		1	Schalthebel
41		302	338		1	Abdeckblech
42		302	286		1	Heizungshebel kompl.
		302	287		1	Halter
		302	281		1	Hebel
		120	066	8	1	Scheibe
		110	082	M8	1	Mutter
43		302	226		1	Halter
44		302	342		1	Hebel
45		220	334		1	Kugelknopf
46		302	343		1	Hebel
47		302	223		1	Halter
48		300	718		1	Distanzrohr
49		302	380		1	Hebel
50		220	138		1	Versteller
51		220	388		1	Schraubnippel
52		100	163	M10x65	1	Schraube
		110	060	M10	1	Mutter
53		110	059	M8	4	Mutter
54		120	080	20x32x1,0	?	Scheibe
		120	081	20x32x0,5	?	Scheibe
		120	082	20x32x0,3	?	Scheibe
55		120	019	20x1,2	1	Seegerring
56		120	071	20	1	Scheibe
57		100	124	M10x50	2	Schraube
		120	085	10	2	Scheibe
		110	060	M10	2	Mutter
58		100	133	M12x40	2	Schraube
		120	062	12	2	Federring
59		100	207	M10x45	1	Schraube
60		120	093	2,5x20	1	Splint
61		110	060	M10	1	Mutter

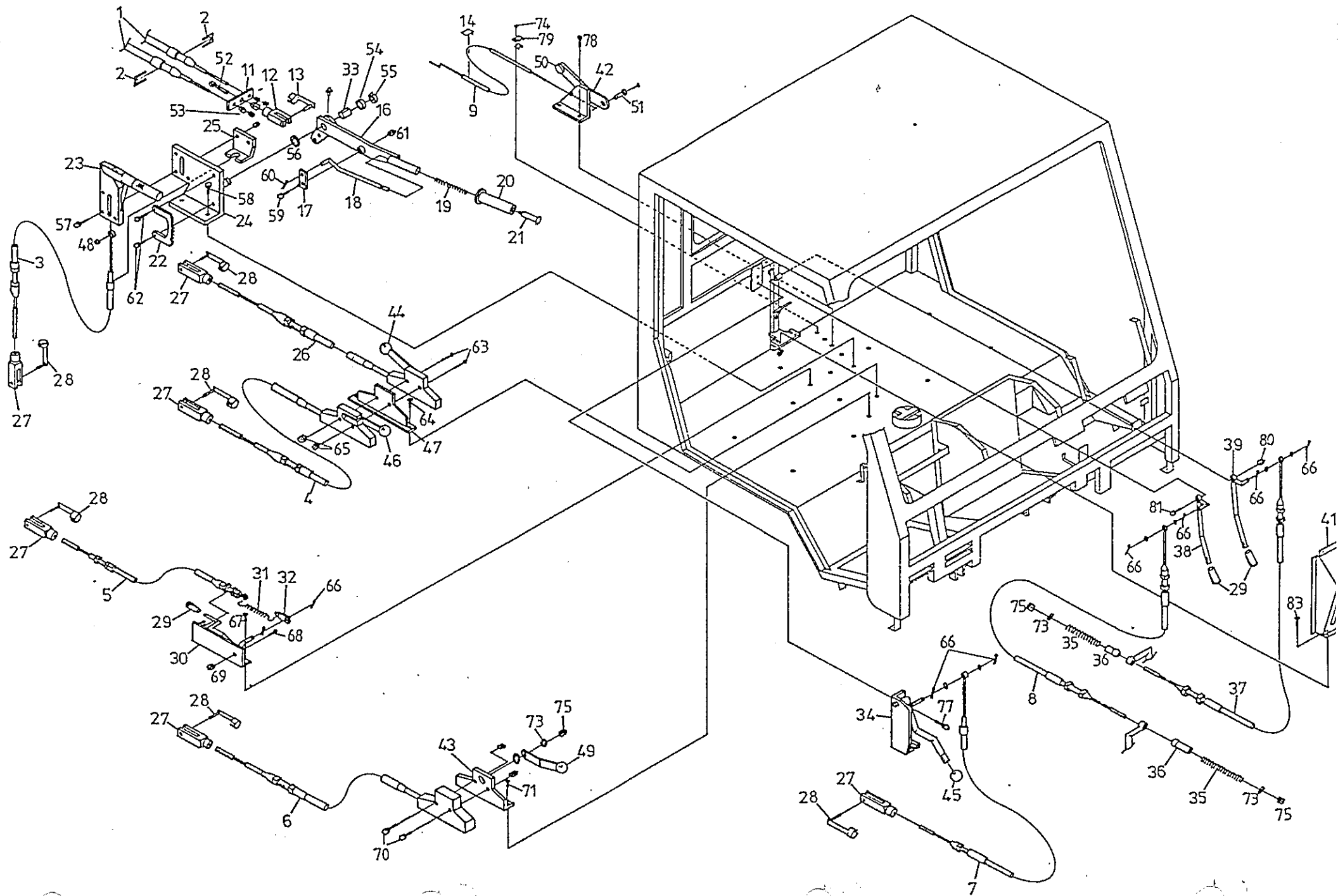

POS	+i	NR	DIM		Q	TEXT
62	100	157	M10x20	DIN 933	2	Schraube
	120	085	10	DIN 6797	2	Scheibe
63	100	150	M6x60	DIN 933	2	Schraube
	120	065	6	DIN 125	4	Scheibe
64	100	158	M10x25	DIN 933	2	Schraube
	120	061	10	DIN 127	2	Federring
65	110	081	M6	DIN 985	2	Mutter
66	120	093	2,5x20	DIN 94	7	Splint
67	100	154	M8x25	DIN 933	2	Schraube
	120	060	8	DIN 127	2	Federring
68	100	074	M10x30	DIN 7991	1	Schraube
69	110	060	M10	DIN 934	1	Mutter
70	100	148	M6x35	DIN 933	2	Schraube
	120	065	6	DIN 125	2	Scheibe
	110	081	M6	DIN 985	2	Mutter
71	100	154	M8x25	DIN 933	2	Schraube
	120	060	8	DIN 127	2	Federring
73	120	077	8,0x25x2	DIN 522	3	Scheibe
74	100	204	Duo Taptite 5x16		1	Schraube
75	110	082	M8	DIN 985	3	Mutter
77	100	154	M8x25	DIN 933	2	Schraube
	110	082	M8	DIN 985	2	Mutter
78	100	146	M6x20	DIN 933	2	Schraube
	120	065	6	DIN 125	2	Scheibe
79	220	370			1	Rohrschelle
80	110	083	M10	DIN 985	1	Mutter
81	100	126	M10x70	DIN 931	1	Schraube
82	100	008	M6x20	DIN 966	2	Schraube
	120	003	M6		2	Rosette
83	100	145	M6x16	DIN 933	1	Schraube
	110	081	M6	DIN 985	1	Mutter

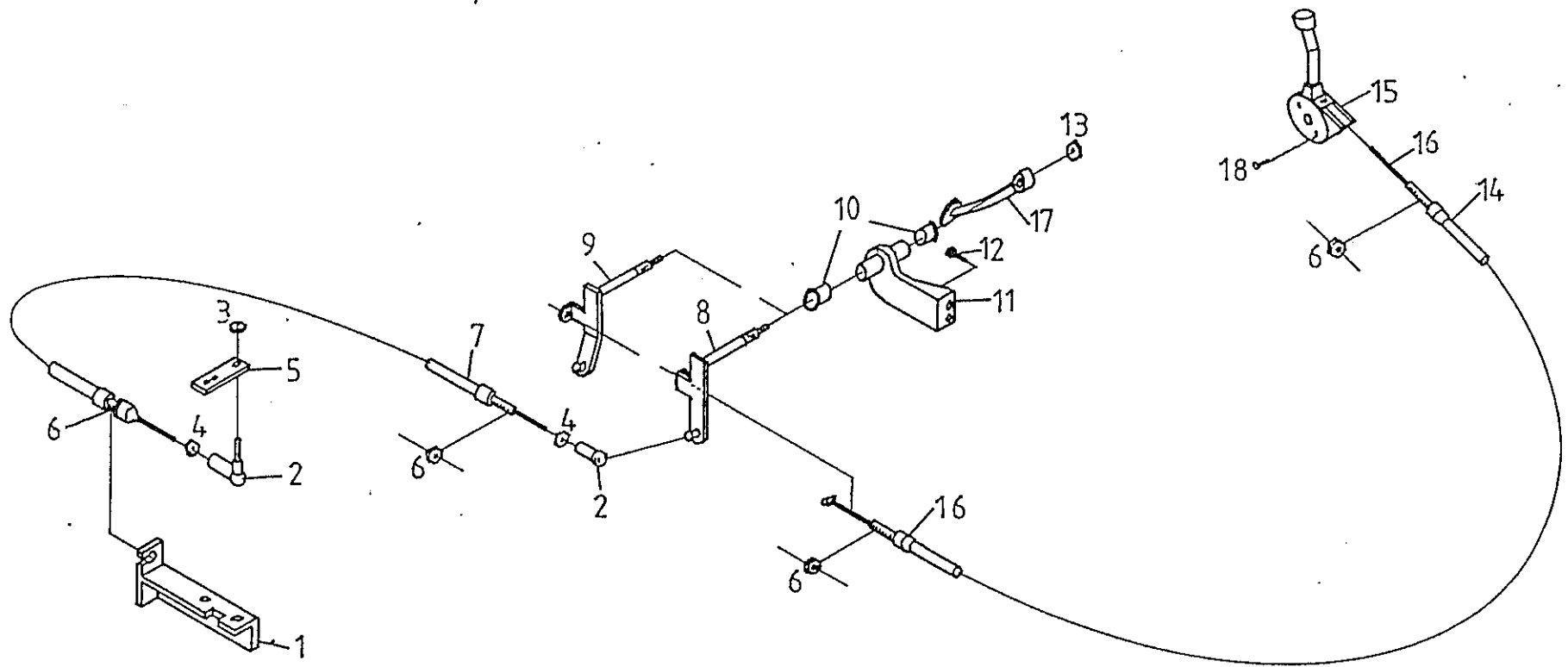

POS	+i	NR	DIM		Q	TEXT
1		300 700			1	Gaszughalter
2		220 267			2	Winkelgelenk
3		120 059	6	DIN 127	1	Federring
		110 058	M6	DIN 934	1	Mutter
4		110 058	M6	DIN 934	2	Mutter
5		300 703			1	Hebel
6		110 059	M8	DIN 934	4	Mutter
7		220 173			1	Fußgaszug
8	1	302 305			1	Gasbetätigung
9	2	302 347			1	Gasbetätigung
10		220 079			2	Buchse
11		302 209			1	Lager Fußgas
12		100 153	M8x20	DIN 933	2	Schraube
		110 082	M8	DIN 985	2	Mutter
13		120 066	8	DIN 125	1	Scheibe
		110 082	M8	DIN 985	1	Mutter
14		220 082			1	Handgaszug
15		220 081			1	Handgashebel
16		220 387	M8		2	Stellschraube
17		220 078			1	Gaspedal
18		100 075	M8x16	DIN 7991	2	Schraube
		110 082	M8	DIN 985	2	Mutter

1 ab GT2000.124 und 120
2 bis GT2000.123 ohne 120

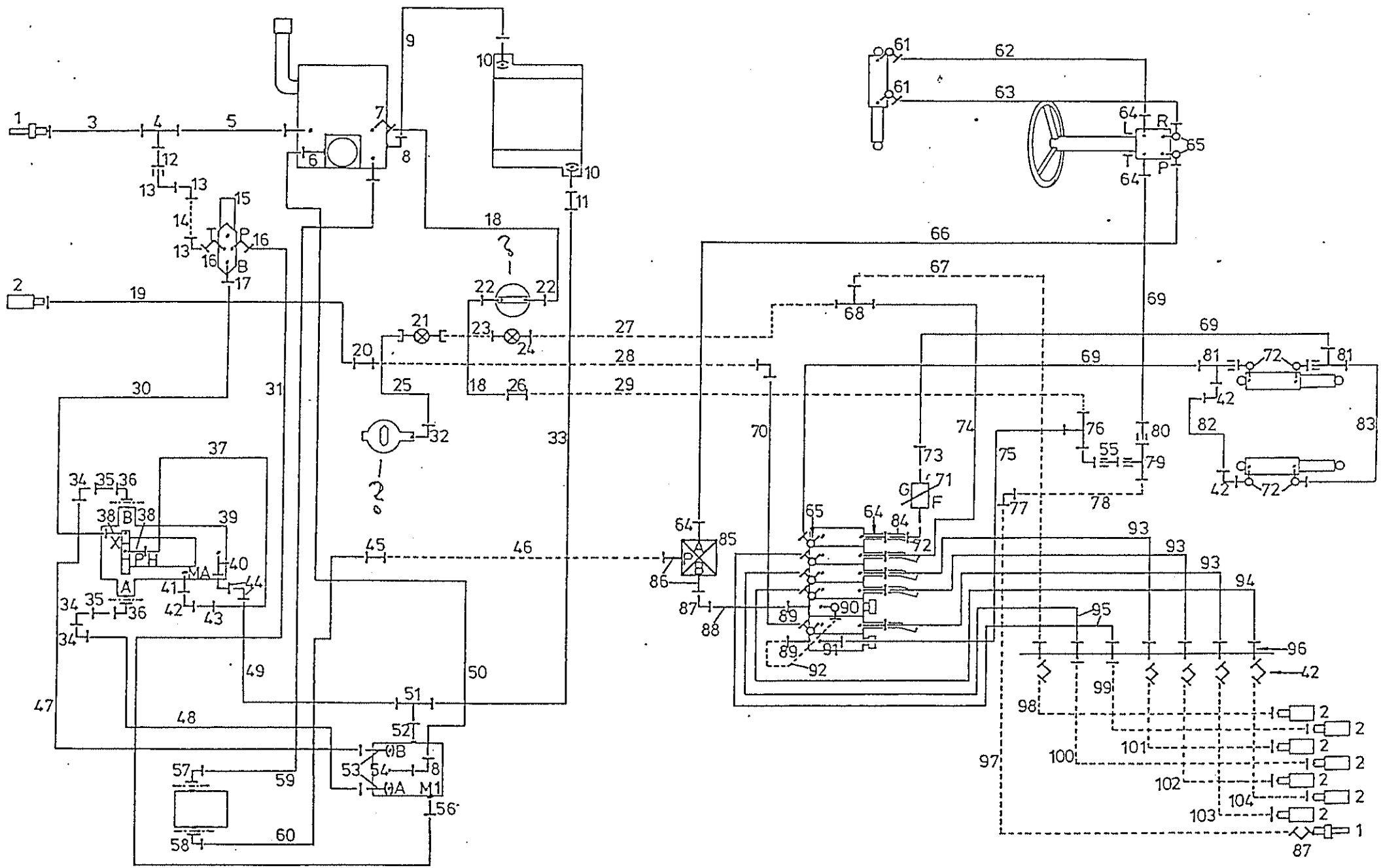

POS	+i	NR	DIM	Q	TEXT
1		210 013	15 L lang	2	Kupplungstecker
2		210 012	12 L lang	8	Kupplungsmuffe
3	1	210 113		1	Hydraulikschlauch
4	1	210 214	TV 15 L	1	T-Verschraubung
5	1	210 117		1	Hydraulikschlauch
	2	210 120		1	Hydraulikschlauch
6		210 232	GEV 28 LR WD	1	Gerade-Einschraubverschraubung
7		210 208	EWV 18 L-SV	2	Einstellbare-Winkelverschraubung
8		210 206	EWV 28 L-SV	2	Einstellbare-Winkelverschraubung
9		210 105		1	Hydraulikschlauch
10		210 052		2	SAE-Flansch-Gewinde
11		210 217	REDV 28/22 L-SV	1	Reduzierverschraubung
12		210 218	REDV 15/10 L-SV	1	Reduzierverschraubung
13	1	210 203	EWV 10 L-SV	3	Einstellbare-Winkelverschraubung
14	1	310 117		1	Hydraulikleitung
15		210 022		1	Meßkupplung
16		210 238	SWV 10 LR	2	Winkel-Schwenkverschraubung
17		210 023		1	Meßkupplung
18		210 129		2	Hydraulikschlauch
19		210 122		1	Hydraulikschlauch
20		210 241	GV 12 L	1	Gerade-Verschraubung
21		300 779	12 L	1	Hubbegrenzer
22		210 226	GE 18 LR 3/4	2	Gerade-Einschraubverschraubung
23		310 115		1	Hydraulikleitung
24		210 063	12 L	1	Kugelhahn
25		210 123		1	Hydraulikschlauch
26		210 239	GV 18 L	1	Gerade-Verschraubung
27		310 107		1	Hydraulikleitung
28		310 109		1	Hydraulikleitung
29		310 113		1	Hydraulikleitung
30		210 020		1	Meßschlauch
31		210 118		1	Hydraulikschlauch
32		210 210	WV 12 L	2	Winkelverschraubung
33	3	210 142		1	Hydraulikschlauch
	4	210 145		1	Hydraulikschlauch

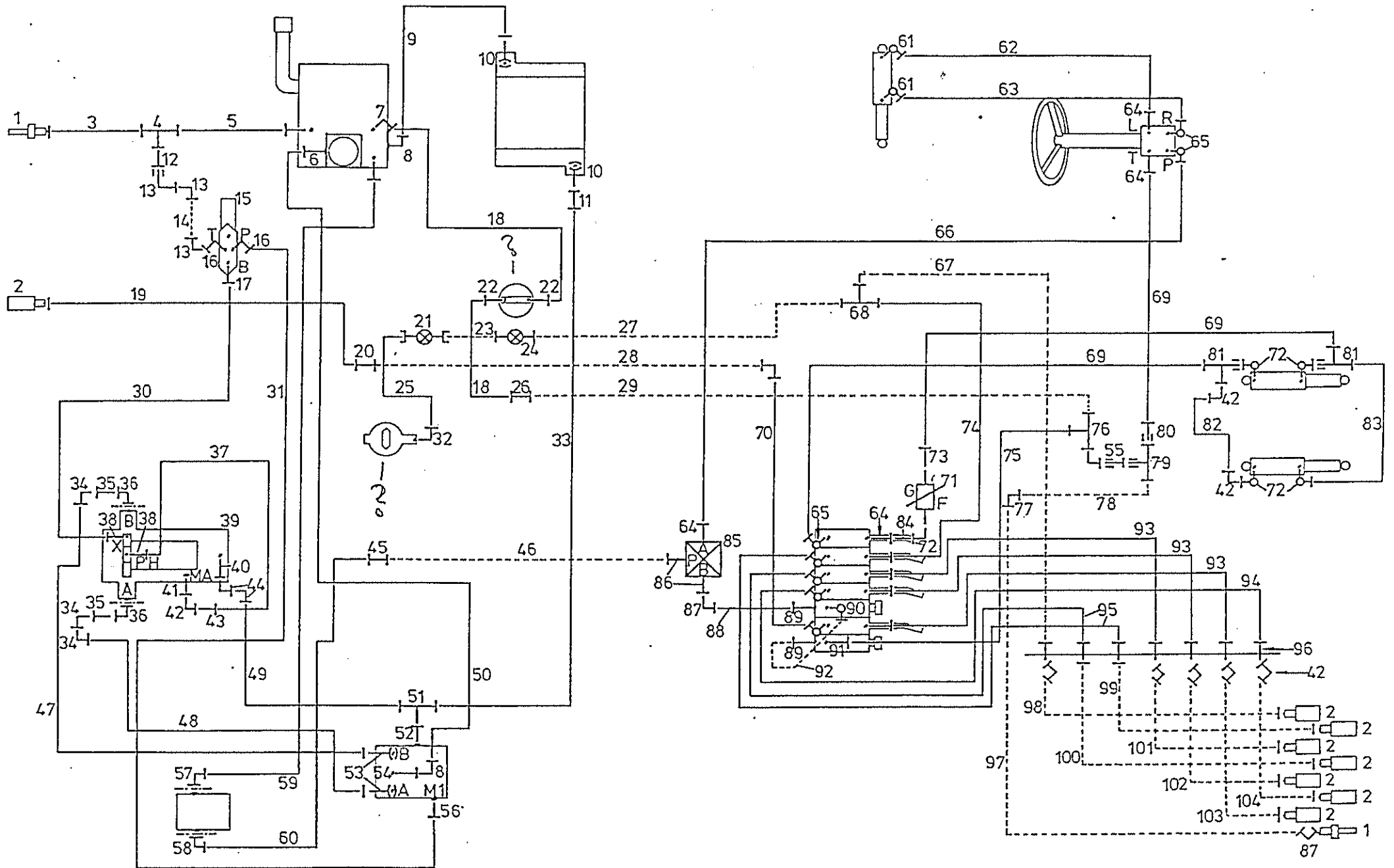

POS	+i	NR	DIM	Q	TEXT
34	3	210 207	EWV 25 S-SV	3	Einstellbare Winkelverschraubung
35	3	210 228	GES	2	Gerade-Einschraubverschraubung
36	3	210 050		2	SAE-Einschraubflansch
	4	210 079		2	SAE-Flanschverschraubung
37		210 019		1	Meßschlauch
38		210 024		2	Meßkupplung
39		210 060	VMV 5/080	1	Hydrostat-Verstellmotor
40		210 233	GEV 12 L 1 1/16 12UN	1	Gerade-Einschraubverschraubung
41		210 229	GEV 12 L 9/16 18UNF	1	Gerade-Einschraubverschraubung
42		210 201	EWV 12 L-SV	8	Einstellbare-Winkelverschraubung
43		210 021		1	Meßkupplung
44		210 205	EWV 22 L-SV	2	Einstellbare-Winkelverschraubung
45		210 240	GV 15 L	1	Gerade-Verschraubung
46		310 112		1	Hydraulikleitung
47	3	210 101		1	Hydraulikschlauch
	4	210 143		1	Hydraulikschlauch
48	3	210 100		1	Hydraulikschlauch
49	3	210 102		1	Hydraulikschlauch
	4	210 144		1	Hydraulikschlauch
50		210 104		1	Hydraulikschlauch
51		210 220	ETV 22 L-SV	1	Einstellbare T-Verschraubung
52		210 227	GEV 22 L 7/8 14UNF	1	Gerade-Einschraubverschraubung
53		210 051		2	SAE-Flanschverschraubung
54		210 231	GE 28 L 1 1/16-12UNF	1	Einstellbare Winkelverschraubung
55		210 215	REDV 18/15 L-SV	1	Reduzierverschraubung
56		210 230	GEV 10 L 9/16 18UNF	1	Gerade-Einschraubverschraubung
57		210 244	WFV 22 L-40	1	Winkel-Flanschverschraubung
58		210 245	WFV 15 L-35	1	Winkel-Flanschverschraubung
59	3	210 128		1	Hydraulikschlauch
	4	210 147		1	Hydraulikschlauch
60	3	210 125		1	Hydraulikschlauch
	4	210 146		1	Hydraulikschlauch
61		210 236	SWV 12 LM	2	Winkel-Schwenkverschraubung
62		210 108		1	Hydraulikschlauch
63		210 109		1	Hydraulikschlauch
64		210 223	GEV 12 L M18x1,5	8	Gerade-Einschraubverschraubung

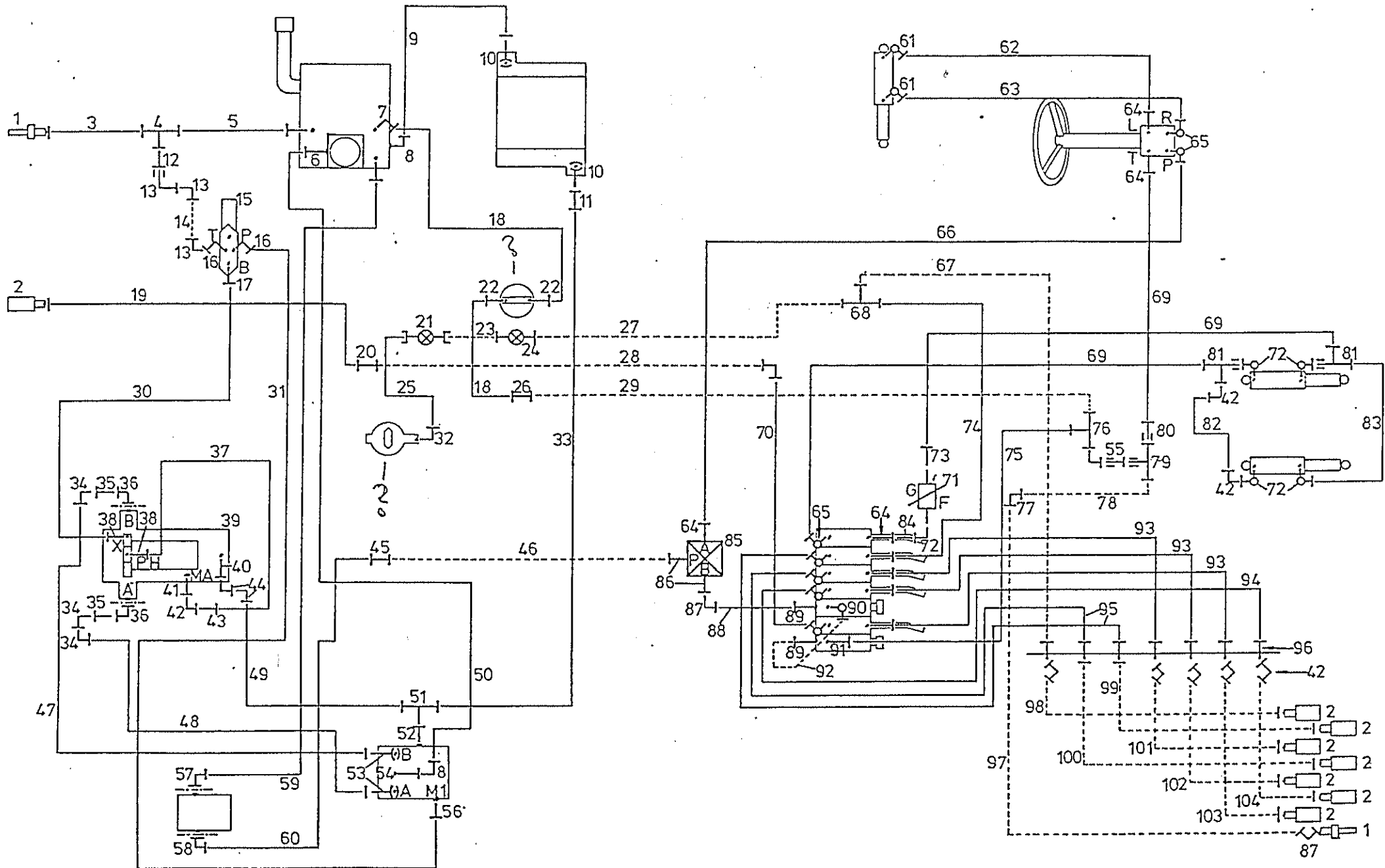

POS	+i	NR	DIM	Q	TEXT
65		210 235	SWV 12 L M18x1,5	7	Winkel-Schwenkverschraubung
66		210 111		1	Hydraulikschlauch
67		310 108		1	Hydraulikleitung
68		210 212	TV 12 L	1	T-Verschraubung
69		210 110		3	Hydraulikschlauch
70		210 137		1	Hydraulikschlauch
71		210 057		1	Senkdrossel
72		210 237	SWV 12 LR	5	Winkelverschraubung
73		210 243	GEV 12 LR WD	1	Gerade-Einschraubverschraubung
74		210 131		1	Hydraulikschlauch
75		210 135		1	Hydraulikschlauch
76		210 213	TV 18 L	1	T-Verschraubung
77		210 209	WV 15 L	1	Winkelverschraubung
78		310 110		1	Hydraulikleitung
79		210 219	ETV 15 L-SV	1	Einstellbare T-Verschraubung
80		210 216	REDV 15/12 L-SV	1	Reduzierverschraubung
81		210 242	ELV 12 L-SV	2	Einstellbare L-Verschraubung
82		210 119		1	Hydraulikschlauch
83		210 107		1	Hydraulikschlauch
84		310 116		1	Hydraulikleitung
85		210 058		1	Konstantstromteiler
86		210 222	GEV 15 L M22x1,5	2	Gerade-Einschraubverschraubung
87		210 202	EWV 15 L-SV	3	Einstellbare-Winkelverschraubung
88		210 133		1	Hydraulikschlauch
89		210 224	GEV 15 LM	2	Gerade-Einschraubverschraubung
90		210 234	SWV 15 LM	1	Winkel-Schwenkverschraubung
91		210 225	GEV 18 L M18x1,5	1	Gerade-Einschraubverschraubung
92		310 114		1	Hydraulikleitung
93		210 106		3	Hydraulikschlauch
94		210 127		1	Hydraulikschlauch
95		210 114		2	Hydraulikschlauch
96		210 200	GSV 12 L	7	Gerade-Schottverschraubung
97		310 111		1	Hydraulikleitung
98		310 100		1	Hydraulikleitung
99		310 102		1	Hydraulikleitung
100		310 101		1	Hydraulikleitung

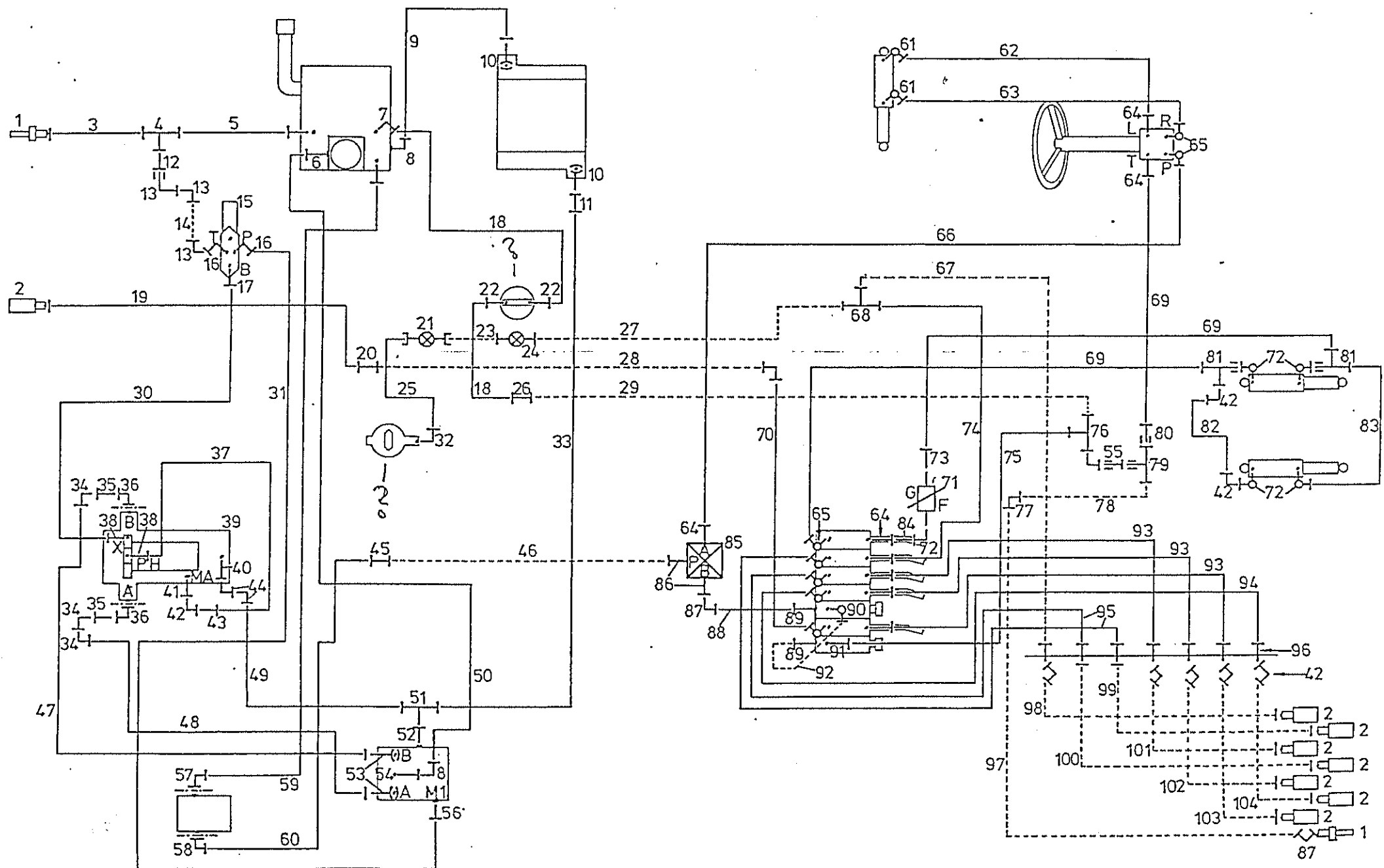

POS	+i	NR	DIM	Q	TEXT
101		310 103		1	Hydraulikleitung
102		310 106		1	Hydraulikleitung
103		310 104		1	Hydraulikleitung
104		310 105		1	Hydraulikleitung

- 1 mit Hydraulik-Heckanschluß
- 2 ohne Hydraulik-Heckanschluß
- 3 mit mechanischer Zapfwelle
- 4 ohne mechanische Zapfwelle

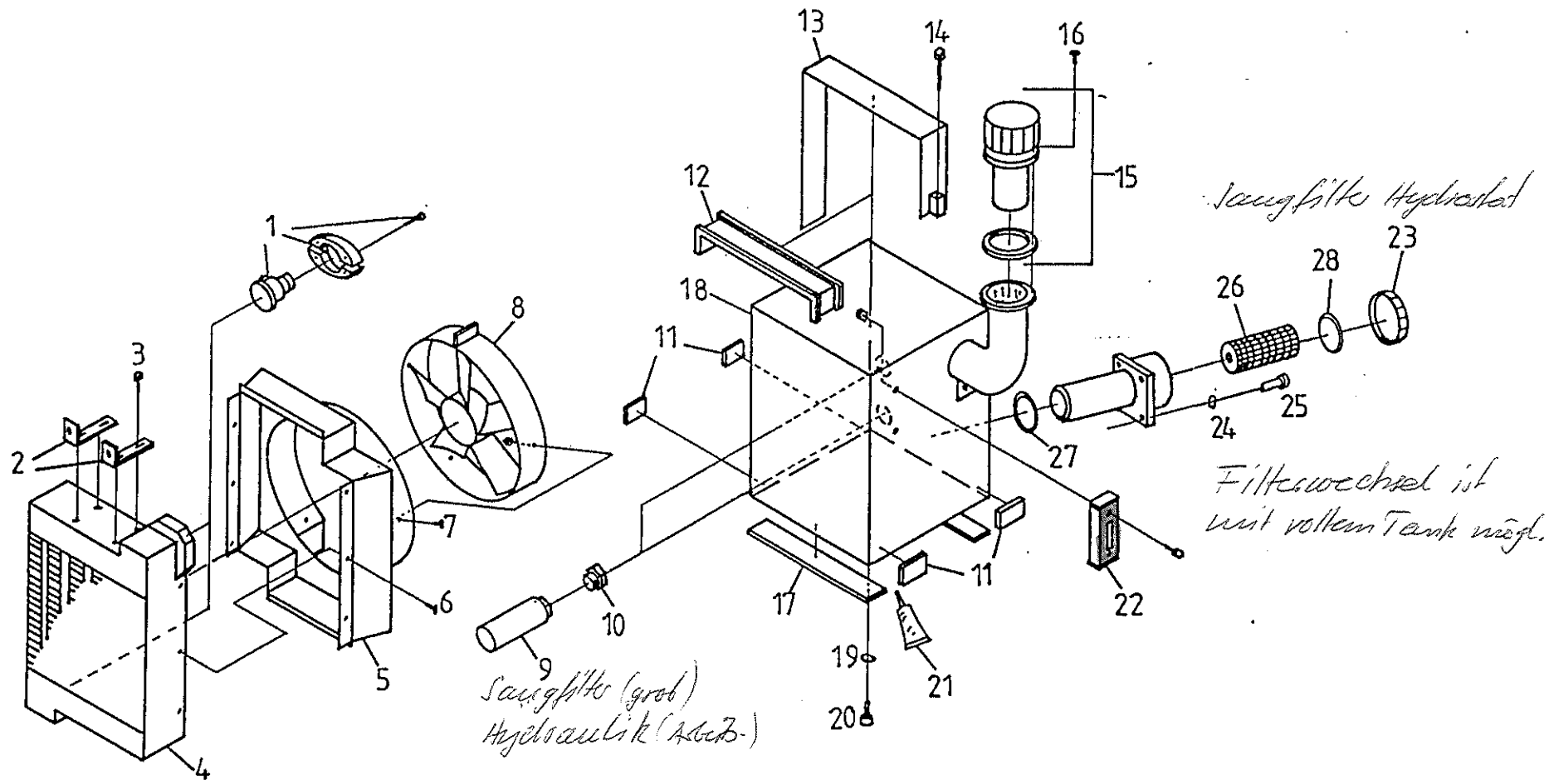

POS	+i	NR	DIM		Q	TEXT
1		210 052			2	SAE-Flansch-Gewinde
2		300 528			2	Halter
3		100 153	M8x20	DIN 933	4	Schraube
		120 060	8	DIN 127	8	Federring
		120 066	8	DIN 125	4	Scheibe
4		220 014			1	Ölkuhler
5		300 787			1	Lüfterhaube
6		100 069	C4,8x9,5	DIN 7981	6	Schraube
7		100 145	M6x16	DIN 933	3	Schraube
		120 065	6	DIN 125	3	Scheibe
		110 081	M6	DIN 985	3	Mutter
8		200 001			1	Lüfter
9		210 010			1	Saugfilter
10		210 250	1 1/4"-1"		1	Reduziererschraubung
11		300 526			4	Gummi-Unterlagen
12	L	220 170	450mm		1	Gummiband
13		300 544			1	Halteband
14		100 128	M10x100	DIN 931	2	Schraube
		110 083	M10	DIN 985	2	Mutter
15		210 014			1	Einfüll- u. Bel.-Filter
16		100 204	5x16 Duo Taptite		6	Schraube
17		300 530			2	Gummi-Unterlage
18		300 532			1	Ölbehälter
19		120 050	26x31x2	DIN 7603	1	Dichtring
20		100 099	M26x1,5	DIN 908	1	Schraube
21		220 086	750 ml			Kleber
22		210 059			1	Niveauanzeiger
23		210 015			1	Einbau-Saugfilter
		210 009			1	O-Ring
24		120 038	10x16x1mm		4	Dichtring
25		100 158	M10x25	DIN 933	4	Schraube
26		210 035			1	Filtereinsatz
27		210 016			1	O-Ring

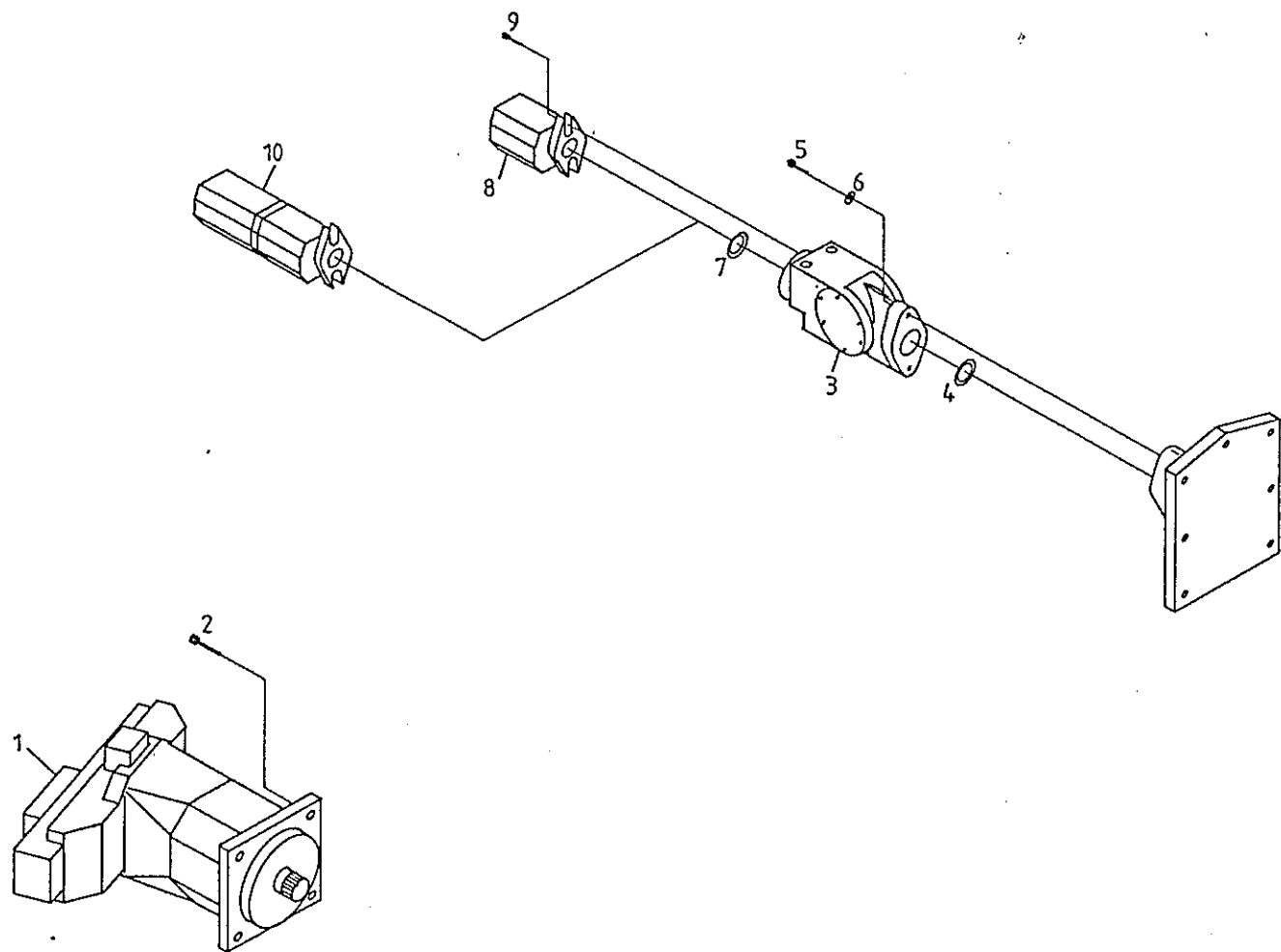

POS	+i	NR	DIM	Q	TEXT
1		210 060	VMV 5/080	1	Hydr.- Verstellmotor / Dichtsatz 305 843 (Bibus)
2		100 100	M14x40	4	Schraube
3		210 061	90 R 042	1	Hydr.-Verstellpumpe
4		210 025		1	O-Ring
5		100 139	M14x40	2	Schraube
		120 063	14	2	Federring
6		120 037	15x36x6	2	Scheibe
7		210 028		1	O-Ring
8		210 062	11 qcm	1	Zahnradpumpe
		210 070	16,8 qcm	1	Zahnradpumpe
9		100 054	3/8 - 16x1x1/4 Zoll	2	Schraube
		120 057	3/8 Zoll	2	Federring
		120 067	10	2	Scheibe
10		210 080	19,2/16,5 qcm	1	Doppelzahnradpumpe

*2 -> keine Einzelteile bei R6
Anbaugerät etc wie bei Bibus*

9.060¹

HYDROSTAT UND ZAHNRADPUMPEN

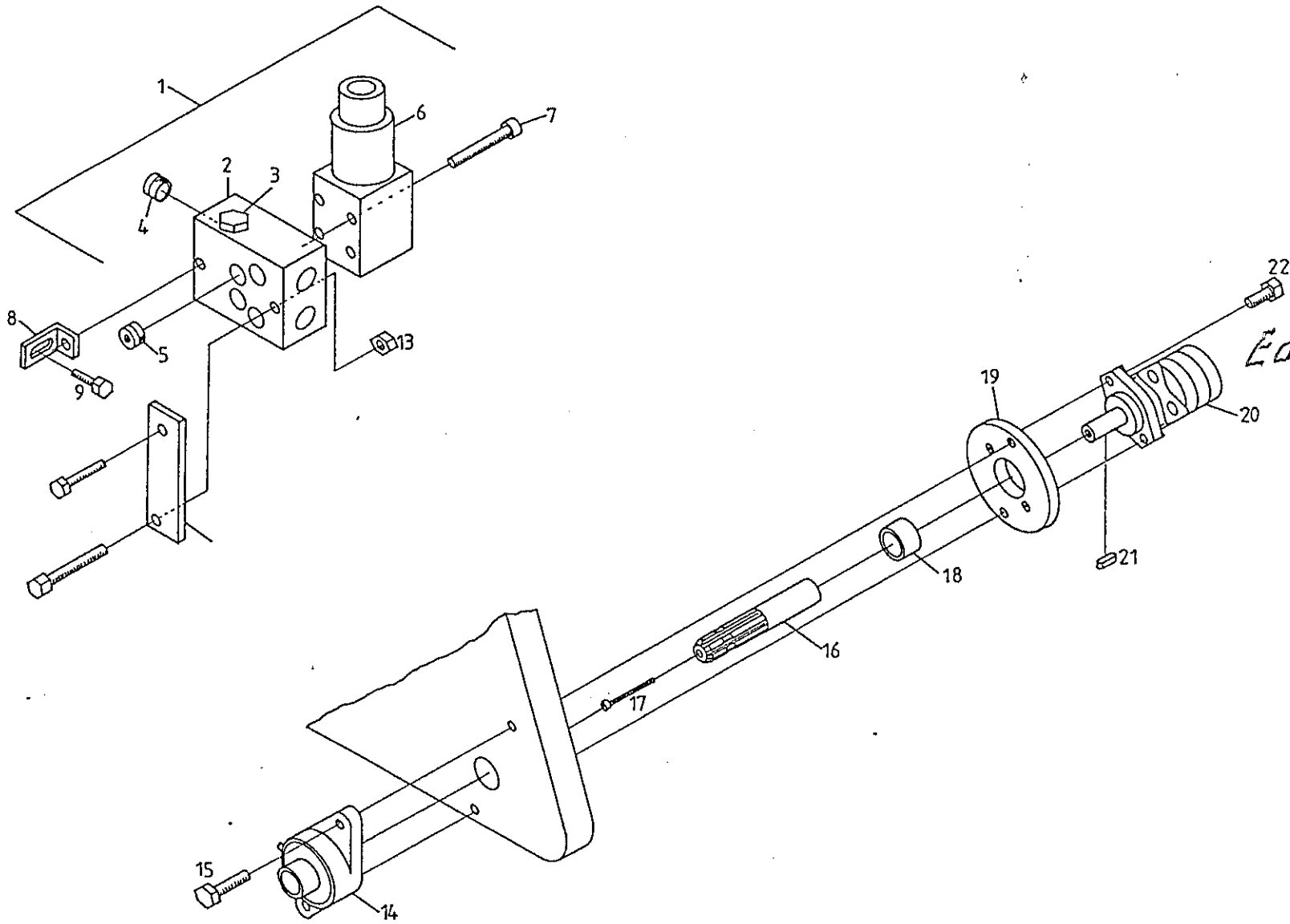

Eatorz TRW
63cm orig.
70cm

POS	+i	NR	DIM	Q	TEXT
1		210 082	Pos. 2,3,6,7	1	Magnetventil kompl.
2		210 085		1	Anschlußplatte
3		210 084		1	Druckbegrenzungsventil
4		210 255	VS-R 1/4 WD	2	Verschlußschraube
5		210 251	VS-R 1/2 WD	3	Verschlußschraube
6		210 083		1	Magnetventil
7	1	100 215	M6x35 DIN 912	4	Schraube
	1	100 218	M6x40 10.9 DIN 912	4	Schraube
8		301 002		1	Halter
9		100 153	M8x20 DIN 933	1	Schraube
		120 060	8 DIN 127	1	Federring
		120 066	8 DIN 125	1	Scheibe
10		301 000		1	Platte
11		100 153	M8x20 DIN 933	1	Schraube
		110 082	M8 DIN 985	1	Mutter
12		100 122	M8x85 DIN 931	2	Schraube
13		110 082	M8 DIN 985	2	Mutter
14		220 336		1	Flanschlager
15		100 114	M14x50 DIN 931	2	Schraube
		120 063	14 DIN 127	2	Federring
16		300 750		1	Profilwelle
17		100 209	M8x100 DIN 912	1	Schraube
18		300 738		1	Buchse
19		300 736		1	Adapterscheibe
20		210 081		1	Torqmotor
21		120 101	8x7x32 DIN 6885	1	Passfeder
22		100 132	M12x35 DIN 933	2	Schraube
		120 062	12 DIN 127	2	Federring

1 Je nach Ausführung

9.070¹

HECKZAPFWELLE HYDRAULISCH

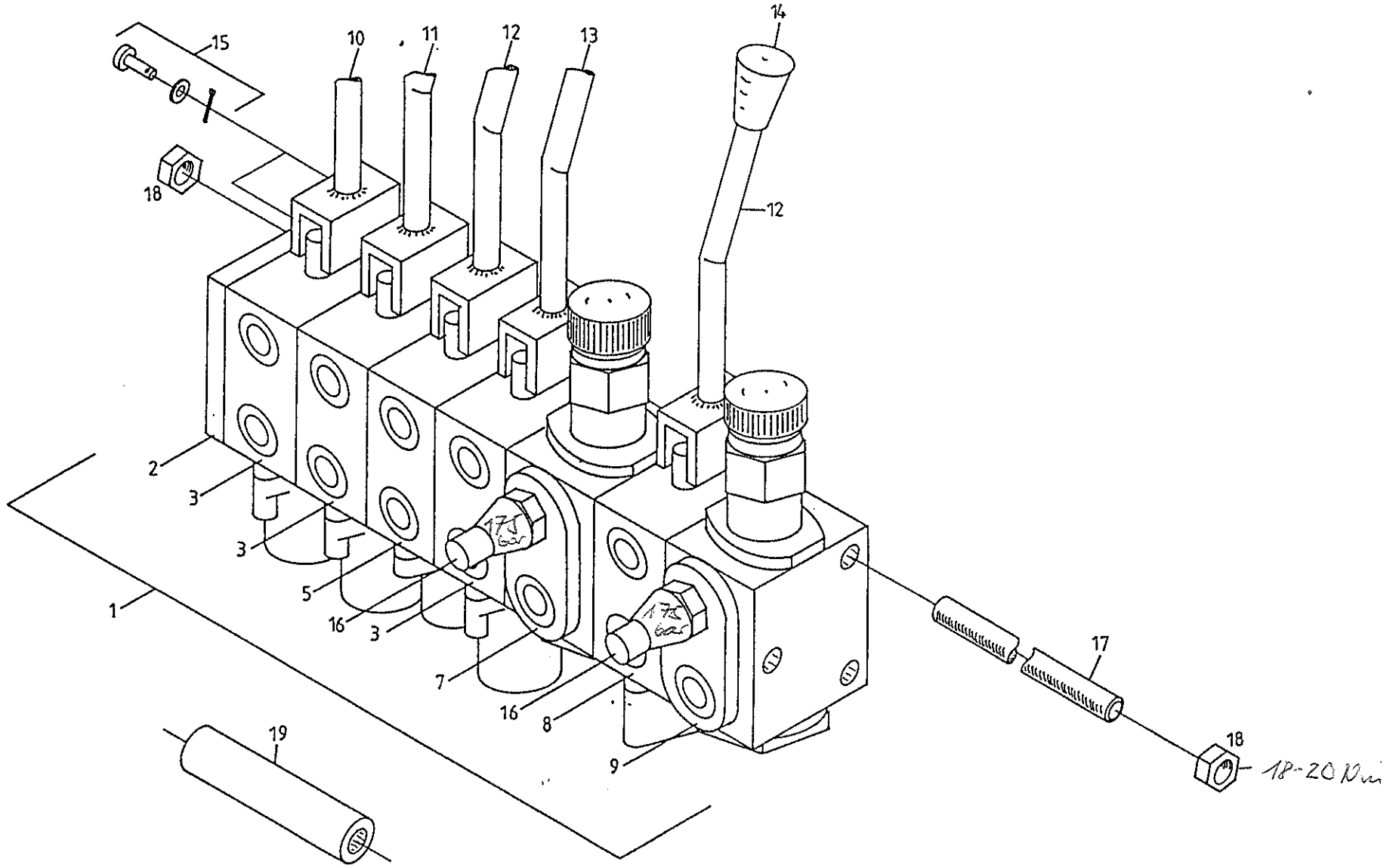

POS	+i	NR	DIM	Q	TEXT
1		210 066	Pos. 2-9	1	Hydr.-Steuerblock
		210 065	Pos. 2,3,4,5,6,9	1	Hydr. Steuerblock
2				1	Anschlußplatte
3				1	Steuerventil
4				1	Steuerventil
5				1	Steuerventil
6				1	Steuerventil
7				1	Mengenregler
8				1	Steuerventil
9				1	Mengenregler
10				1	Schaltstange
11				1	Schaltstange
12				2	Schaltstange
13				1	Schaltstange
14		220 225		5	Griff
15				5	Zubehörteile
16				2	Druckbegrenzungsventil
17				3	
18		110 059	M8	6	Mutter
		120 060	8	6	Federring
19				1	Distanzrohr
				1	Distanzrohr
				1	Distanzrohr

9.080¹

HANDSTEUERVENTILE

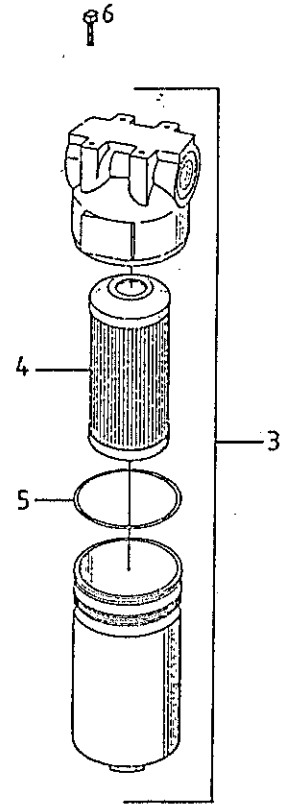
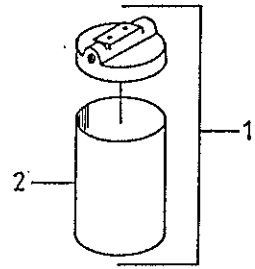

POS	+i	NR	DIM		Q	TEXT
1		210 017			1	Rohrleitungsfiter
2		210 030			1	Ersatzelement Öl
3		210 011			1	Hockdruckfiter
4		210 008			1	Ersatzelement Öl
5		210 027			1	O-Ring
6		100 145	M6x16	DIN 933	4	Schraube
		120 059	6	DIN 127	4	Federring

9.090¹

HYDRAULIKFILTER

Klemmenbelegung Lichtumschalter

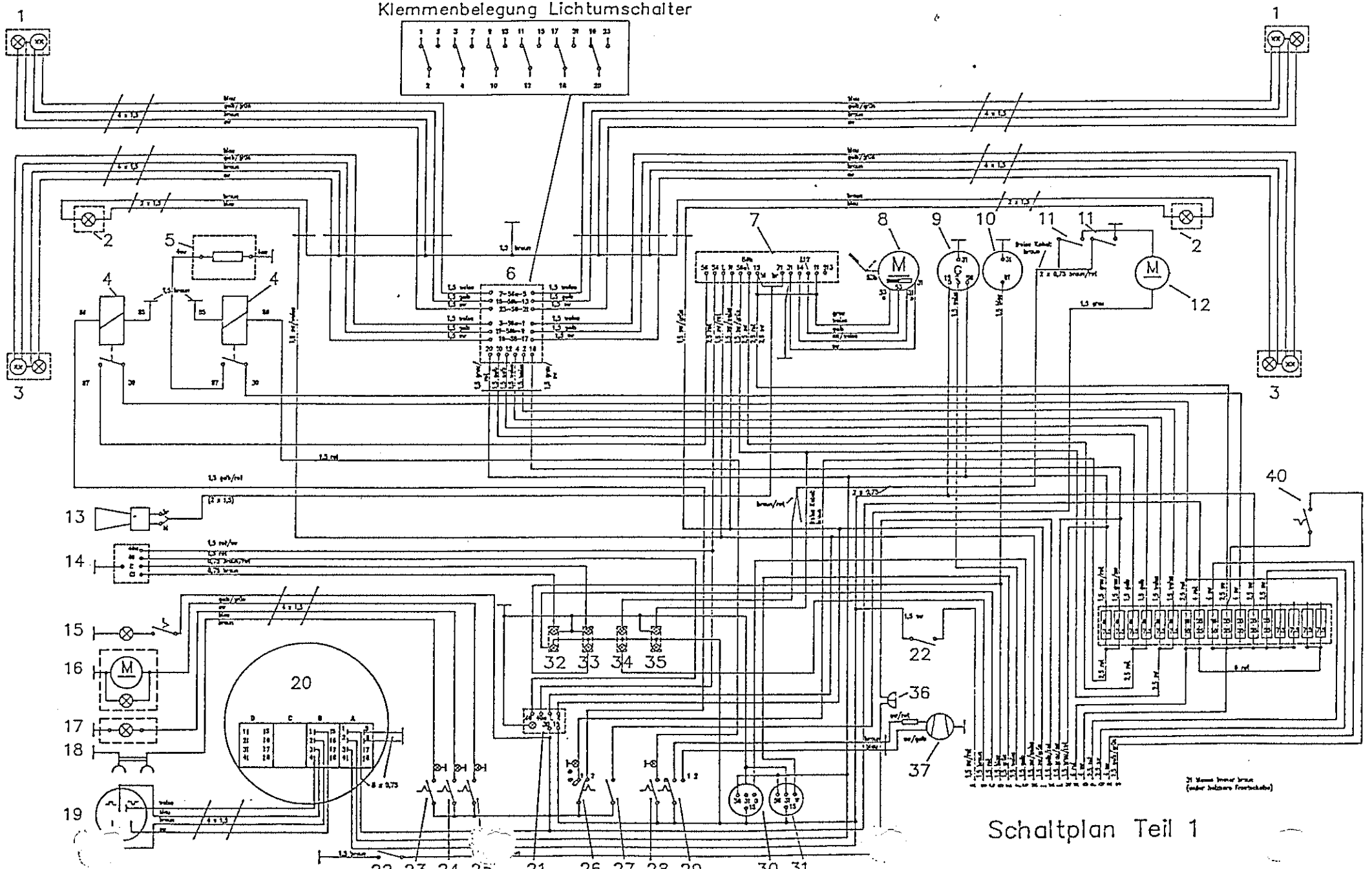
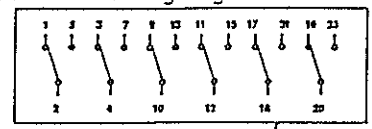

Schaltplan Teil 1

POS	+i	NR	DIM	Q	TEXT
1		200 021		2	Zusatzscheinwerfer
		200 214		2	Scheinwerfereinsatz
		200 020		2	Stecker
		200 022	12V 60/55W	2	Glühlampe
		200 023	12V 4W	2	Glühlampe
2		200 026		2	Blinkleuchte
		200 215		2	Lichtscheibe
		200 027	12V 21W	2	Glühlampe
3		200 017		2	Scheinwerfer
		200 018		2	Gehäuse
		200 019		2	Gummischutzkappe
		200 020		2	Stecker
		200 022	12V 60/55W	2	Glühlampe
		200 023	12V 4W	2	Glühlampe
4		200 012		2	Relais
		200 013		2	Relais-Halter
5		220 040		1	Frontscheibe heizbar
6		302 367	6-polig	1	Schalter
7		302 356		1	Kombischalter
8		302 337		1	Wischeranlage
9		200 036		1	Tankuhr
10		200 039		1	Betriebsstundenzähler
11		220 121		2	Deckel
12		200 057		1	Wasserpumpe
13		200 004		1	Signalhorn
14		200 007		1	Blinkgeber
15		200 025		1	Innenleuchte
		200 047	12V 5W	1	Glühlampe
16		200 033	HELLA	1	Rundumkennleuchte
		200 203	BOSCH	1	Rundumkennleuchte
		200 216	12V 55W H1	1	Glühlampe
17		200 032		1	Arbeitsscheinwerfer
		200 217		1	Lichtscheibe
		200 034	12V 55W H3	1	Glühlampe
18		200 192	2-polig	1	Steckdose
19		200 206		1	Induktivgeber Fahrtschr.
20		200 205		1	EG-Fahrtschreiber

Klemmenbelegung Lichtumschalter

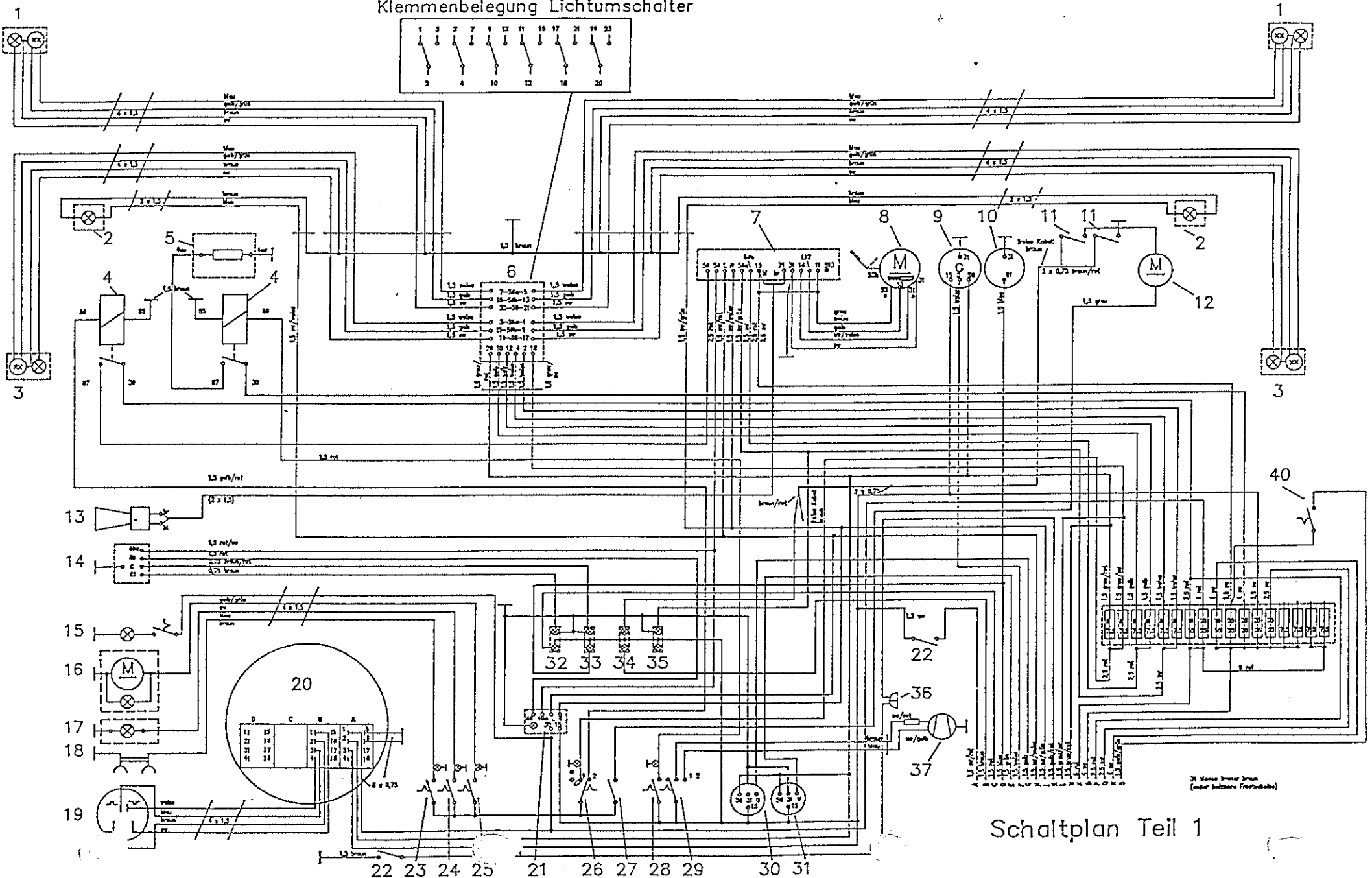
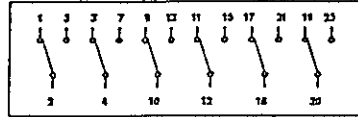

Schaltplan Teil 1

POS	+i	NR	DIM	Q	TEXT
21		200 152		1	Warnblinkschalter
		200 212		1	Glühlampe
		200 157	Warnanlage	1	Lichtscheibe
22		200 068	Türkontakt	1	Schalter
23		200 150	Steckdose 2-polig	1	Schalter
		200 212		1	Glühlampe
		200 169	Steckdose 2-polig	1	Lichtscheibe
24		200 150	Arbeitsscheinwerfer	1	Schalter
		200 212		1	Glühlampe
		200 159	Ladeflächenbeleuchtung	1	Lichtscheibe
25		200 150	Rundumkennleuchte	1	Schalter
		200 212		1	Glühlampe
		200 158	Rundumkennleuchte	1	Lichtscheibe
26		200 175		1	Lichtschalter
		200 212		1	Glühlampe
		200 155	Licht	1	Lichtscheibe
27		200 154	Scheibenwaschanlage	1	Drucktaster
		200 160	Scheibenwaschanlage	1	Lichtscheibe
28		200 150	Frontscheibe heizbar	1	Schalter
		200 212		1	Glühlampe
		200 172	Frontscheibe	1	Lichtscheibe
29		200 151	Heizung	1	Schalter
		200 171	Heizung	1	Lichtscheibe
30		200 041		1	Wasserthermometer
		200 043		1	Glühlampe
31		200 040		1	Drehzahlmesser
		200 043		1	Glühlampe
32		200 149	12V 1,2W	1	Anzeigeleuchte
		200 162	Blinker	1	Lichtscheibe
		200 163	Öldruck	1	Lichtscheibe
33		302 410	12V 1,2W + 2W	1	Anzeigeleuchte
		200 162	Blinker	1	Lichtscheibe
		200 164	rot, Ladekontrolle	1	Lichtscheibe
34		200 149	12V 1,2W	1	Anzeigeleuchte
		200 168	grün, Bremsflüssigkeit	1	Lichtscheibe
		200 161	Kipper	1	Lichtscheibe

Klemmenbelegung Lichtumschalter

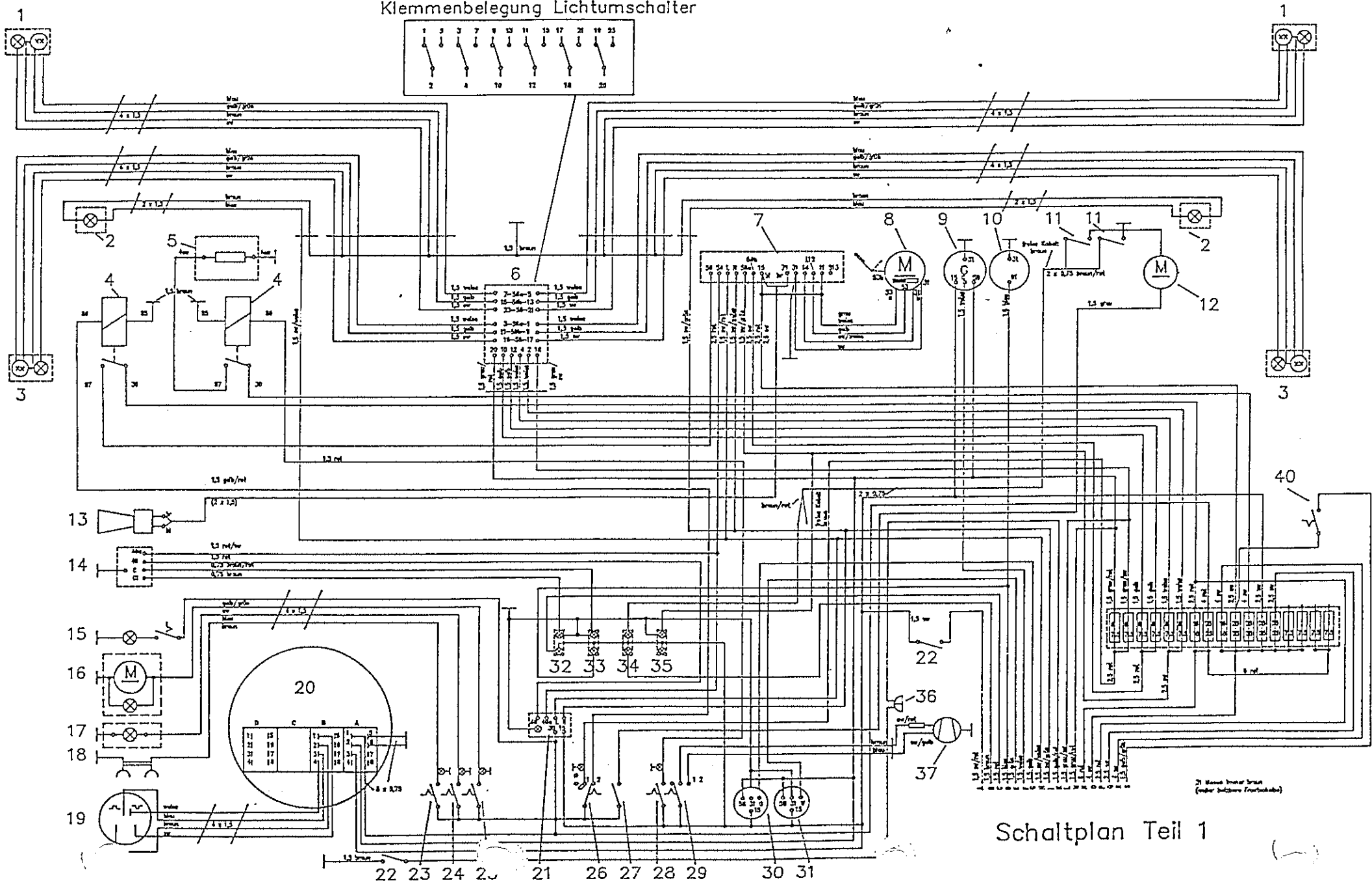
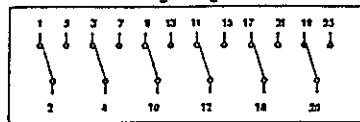

Schaltplan Teil 1

2) Masse brauner Draht (oder anderer Farbschema)

POS	+i	NR	DIM	Q	TEXT
35		200 149	12V 1,2W	1	Anzeigeleuchte
		200 166	Fernlicht	1	Lichtscheibe
		200 156	schwarz	1	Lichtscheibe
36		200 097		1	Intervallsummer
37			Heizung	1	Gebläse

10.010³

SCHALTPLAN TEIL 1

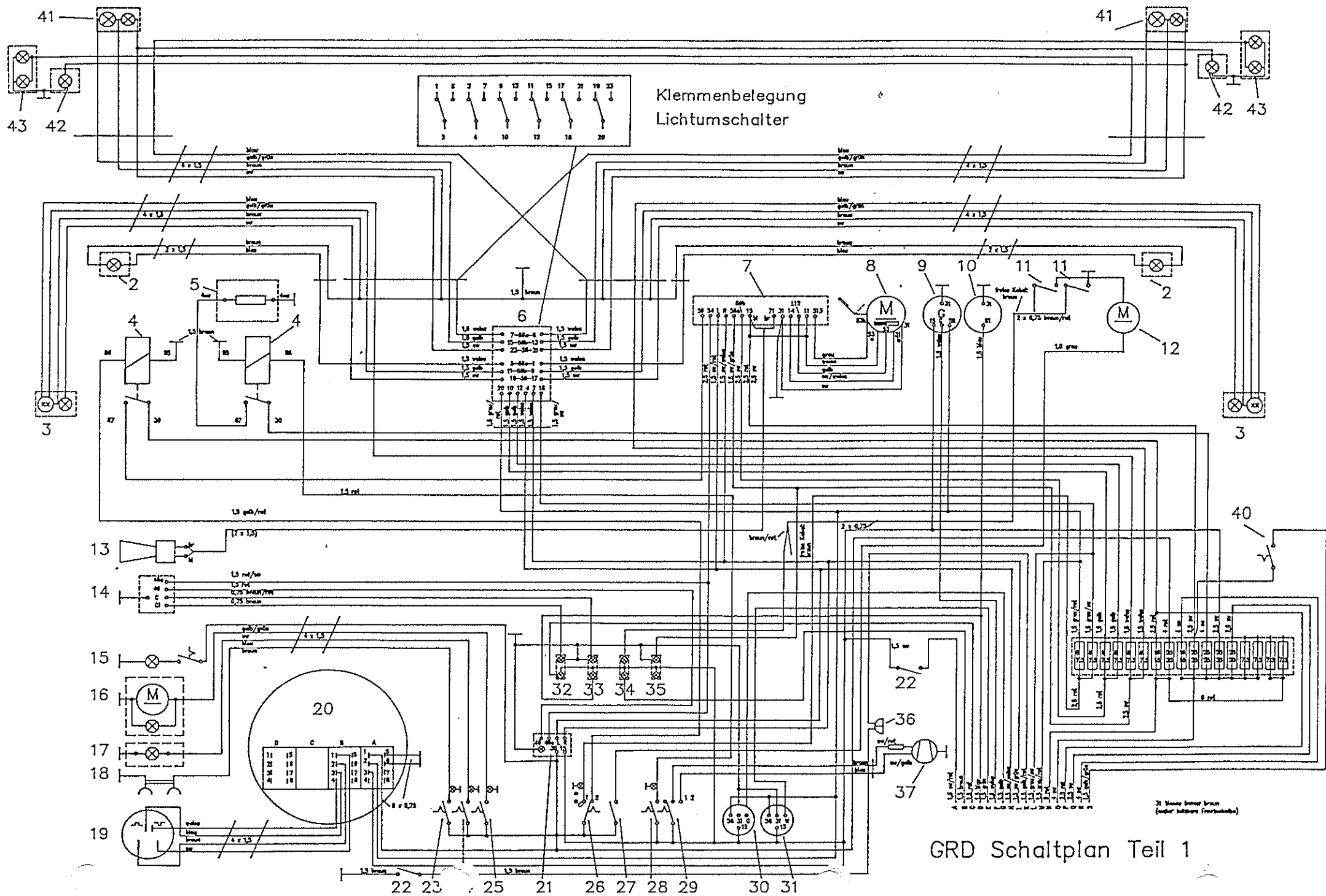

POS +i NR

DIM

Q TEXT



10.020¹

SCHALTPLAN GRD TEIL 1

POS	+i	NR	DIM	Q	TEXT
1		200 194		1	Rückleuchte links
		200 199		1	Lichtscheibe links
		200 030	12V 10W	1	Glühlampe
		200 027	12V 21W	2	Glühlampe
2		200 031		1	Rückfahrscheinwerfer
		200 191		1	Scheinwerfereinsatz
		200 027	12V 21W	1	Glühlampe
3		200 074		2	Kennzeichenleuchte
	1	200 075		2	Kennzeichenleuchte
		200 047	12V 5W	2	Glühlampe
4		200 046		1	Verteilerdose
5		210 067		1	Magnetventil
6		200 185		1	Nato-Steckdose
7		200 001		1	Lüfter
8		200 052		1	Tauchrohrgeber
9		200 008	12V 88Ah	1	Starterbatterie
10		200 200		1	Kabeldose
		200 201		1	Entlastung
		200 202		1	Gummitülle
		200 204		1	MS-Steckerdichtung
11		200 012		4	Relais
		200 013		4	Relais-Halter
12		0483 2331		1	Kraftstofffilter kompl.
13		200 059	70 Grad	1	Temperaturschalter
14		200 060	55 Grad	2	Temperaturschalter
15		200 177		1	Lüfter
16		200 058		1	Thermometer-Geber
21		302 351		1	Fahrelektronik kompl.
22		200 068		1	Schalter
23		302 357		1	Steuereinheit kompl.
24		200 089	1A 5x20mm	1	Sicherung
25		200 006		1	Zündschloß

1 BRD-Ausführung

POS	+i	NR	DIM	Q	TEXT
26		200 193		1	Rückleuchte rechts
		200 198		1	Lichtscheibe rechts
		200 030	12V 10W	1	Glühlampe
		200 027	12V 21W	2	Glühlampe
27		200 078	7-polig	1	Steckdose

10.030²

SCHALTPLAN TEIL 2

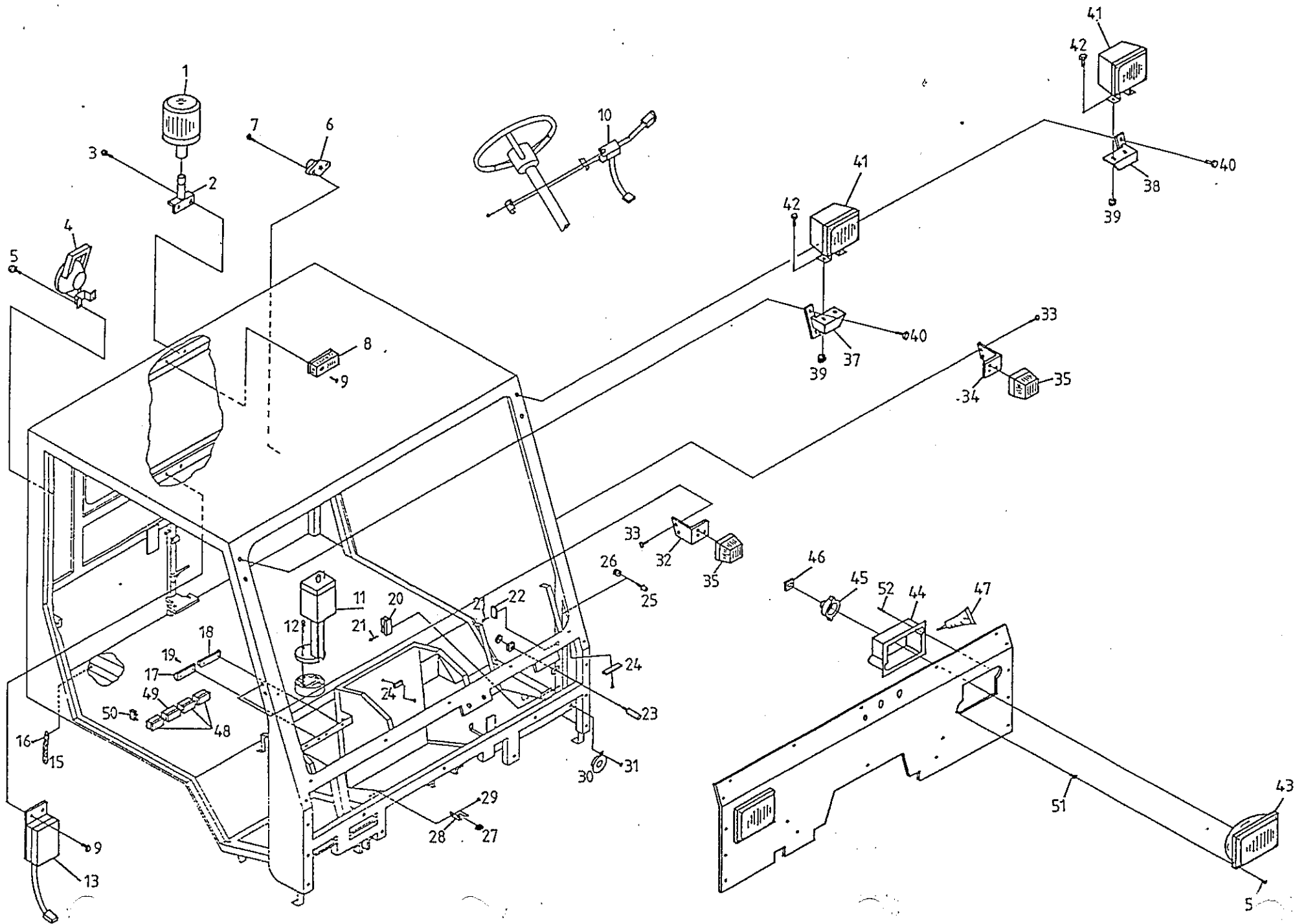

POS	+i	NR	DIM	Q	TEXT
1		200 203	BOSCH	1	Rundumkennleuchte
		200 033	HELLA	1	Rundumkennleuchte
		200 216	12V 55W H1	1	Glühlampe
2		302 279		1	Halter
3		100 153	M8x20	DIN 933	1 Schraube
		120 084	8	DIN 6797	1 Scheibe
4		200 032		1	Arbeitsscheinwerfer
		200 217		1	Lichtscheibe
		200 034	12V 55W H3	1	Glühlampe
5		100 153	M8x20	DIN 933	4 Schraube
		120 066	8	DIN 125	4 Scheibe
6		200 192	2-polig		1 Steckdose
7		100 092	M4x12	DIN 84	1 Schraube
8		200 025		1	Innenleuchte
		200 047	12V 5W		1 Glühlampe
9		100 064	M4,2x16	DIN 7504	4 Schraube
10		302 356		1	Kombischalter
11		302 357		1	Steuereinheit kompl.
12		100 008	M6x20	DIN 966	3 Schraube
		120 003	6		3 Rosette
13		302 351		1	Fahrelektronik kompl.
15		200 071		1	Masseband
16		100 153	M8x20	DIN 933	1 Schraube
		120 066	8	DIN 125	1 Scheibe
		110 082	M8	DIN 985	1 Mutter
17	1	302 353	6-fach		1 Sicherungshalter
	2	302 354	8-fach		1 Sicherungshalter
18	2	302 355	8-fach		1 Sicherungshalter
19		100 078	M6x16	DIN 84	4 Schraube
		110 081	M6	DIN 985	4 Mutter
20		200 012		2	Relais
		200 013		2	Relais-Halter
21		100 145	M6x16	DIN 933	3 Schraube
		120 065	6	DIN 125	3 Scheibe

1 bis GT2000.121

2 ab GT2000.122 bis GT2000.140

10.040¹

FAHRERHAUS

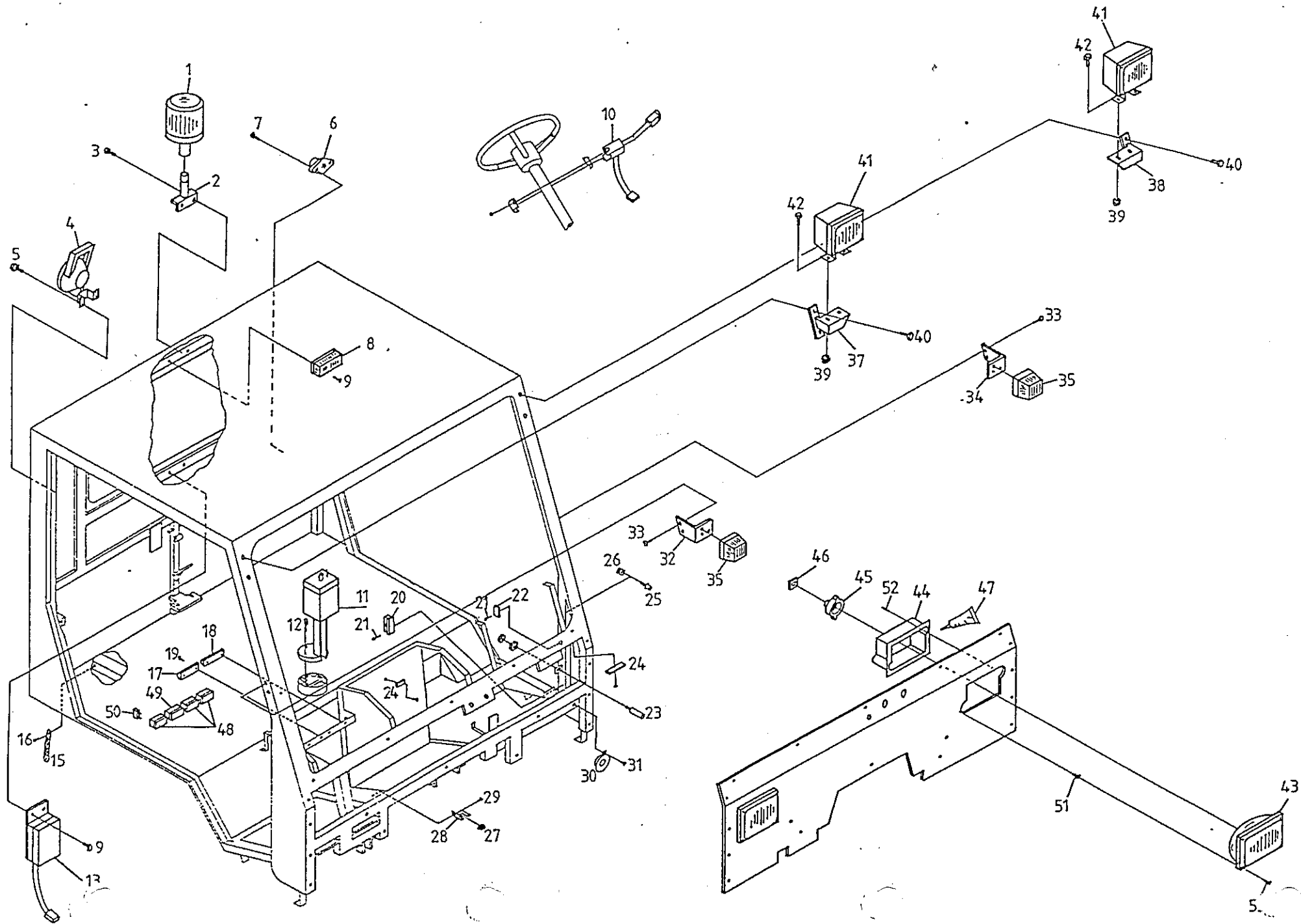

POS	+i	NR	DIM	Q	TEXT
22		200 007		1	Blinkgeber
23		302 367	6-polig	1	Schalter
24		200 063		2	Massestern
25		200 068		2	Schalter
26		110 004	M12x1	2	Mutter
27		200 121		1	Kabeltülle
28		302 349		1	Abdeckblech
29		100 145	M6x16	2	Schraube
		120 065	6	4	Scheibe
		110 081	M6	2	Mutter
30		200 004		1	Signalhorn
31		100 152	M8x16	1	Schraube
		120 066	8	1	Scheibe
		110 082	M8	1	Mutter
32		302 306		1	Halter rechts
33		100 008	M6x20	4	Schraube
		120 003	6	4	Rosette
34		302 307		1	Halter links
35		200 026		2	Blinkleuchte
		200 215		2	Lichtscheibe
		200 027	12V 21W	2	Glühlampe
36		100 092	M4x12	4	Schraube
		120 074	4	4	Scheibe
		110 087	M4	4	Mutter
37		302 229		1	Halter
38		302 228		1	Halter
39		110 083	M10	4	Mutter
40		100 057	M10x1,25x25	4	Schraube
		120 067	10	4	Scheibe
41		200 021		2	Zusatzscheinwerfer
		200 096		2	Scheinwerfereinsatz
		200 022	12V 60/55W H4	2	Glühlampe
		200 023	12V 4W	2	Glühlampe
		200 020		2	Stecker
42		100 157	M10x20	4	Schraube
		120 067	10	4	Scheibe

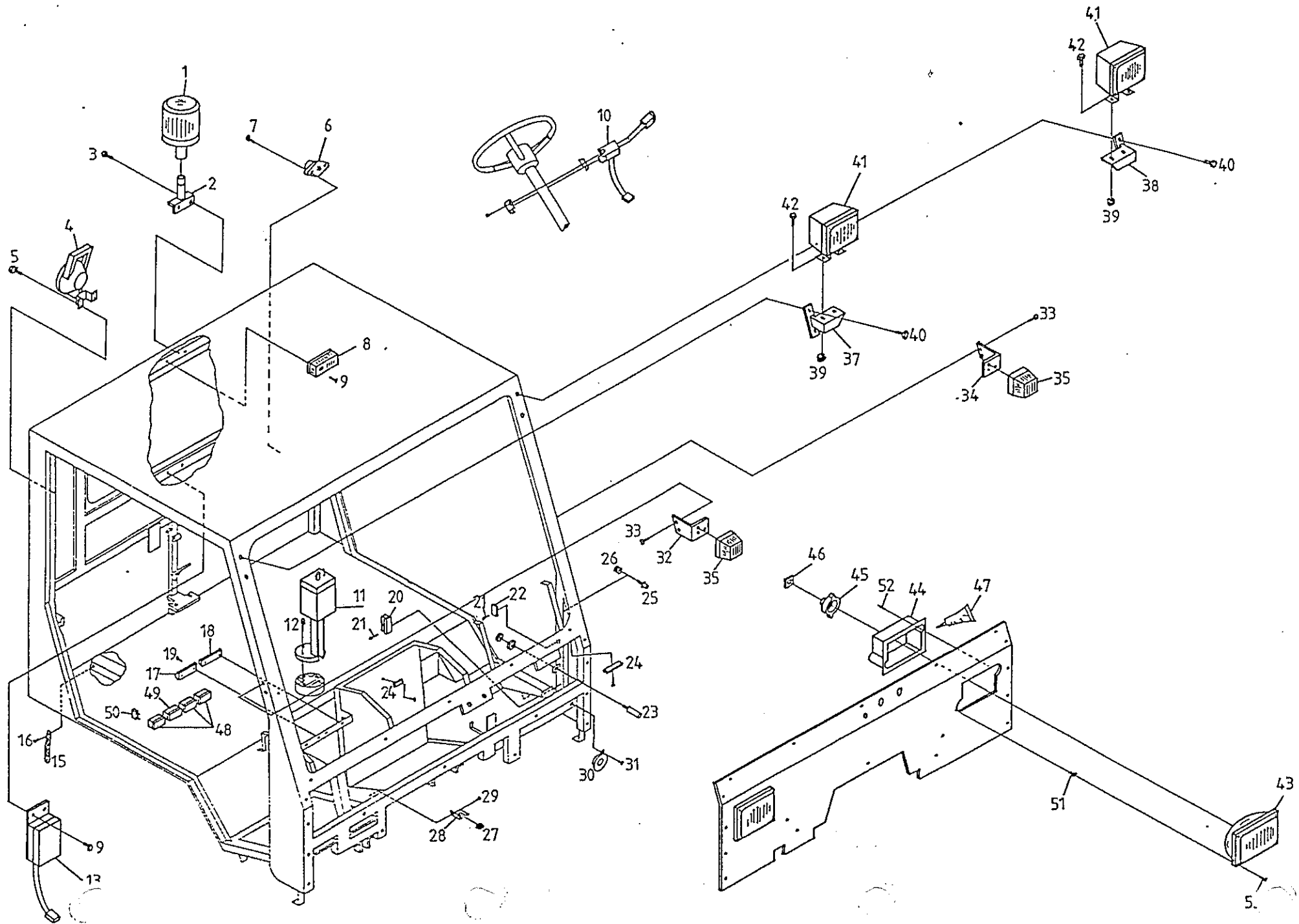

POS	+i	NR	DIM	Q	TEXT
43		200 017		2	Scheinwerfer
		200 022	12V 60/55W H4	2	Glühlampe
		200 023	12V 4W	2	Glühlampe
44		200 018		2	Gehäuse
45		200 019		2	Gummischutz
46		200 020		2	Stecker
47		220 394	310 ml Kartusche		Silikon klar
48	3	200 093	4-fach	3	Sicherungshalter
49	3	200 094	5-fach	1	Sicherungshalter
50	3	200 103	7,5A	6	Flachsicherung
	3	200 104	15A	2	Flachsicherung
	3	200 105	25A	5	Flachsicherung
51				4	
52				8	Nieten

3 ab GT2000.141

10.040 ³	FAHRERHAUS
---------------------	------------



POS +i NR

DIM

Q TEXT



10.050¹

BELEUCHTUNGSBALKEN AUSZIEHBAR, GRD

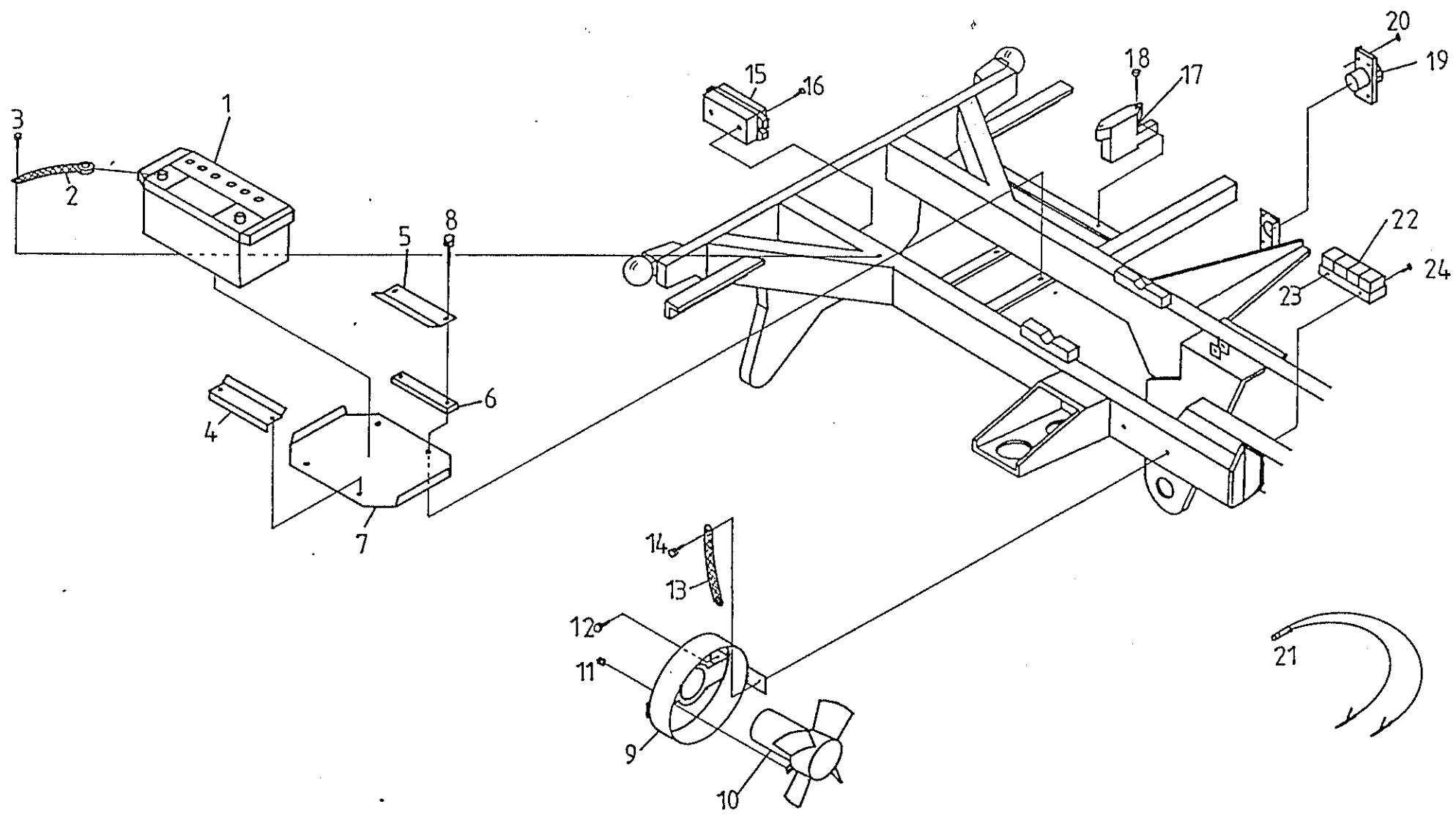

POS	+i	NR	DIM	Q	TEXT
1		200 008	12V 88Ah	1	Starterbatterie
2		200 070		1	Masseband mit Polklemme
3		100 152	M8x16	1	Schraube
		120 077	8,0x25x2	1	Scheibe
		120 084	8,2	1	Scheibe
4		300 797		1	Halter
5		300 798		1	Halter
6		300 799		1	Platte
7		300 796		1	Platte
8		100 156	M8x35	4	Schraube
		120 066	8	4	Scheibe
9		300 667		1	Lüfterhalter
10		200 177		1	Lüfter
11		110 081	M6	3	Mutter
12		100 153	M8x20	1	Schraube
		120 060	8	1	Federring
13		200 002		1	Masseband
14		100 154	M8x25	1	Schraube
		120 077	8,0x25x2	1	Scheibe
		120 084	8,2	1	Scheibe
15		200 046		1	Verteilerdose
16		100 084	M5x16	2	Schraube
17		210 067		1	Magnetventil
		210 069		1	Anschlußplatte
18		100 155	M8x30	2	Schraube
		120 066	8	2	Scheibe
19		200 185		1	Nato-Steckdose
20		100 146	M6x20	4	Schraube
		120 065	6	4	Scheibe
		110 081	M6	4	Mutter
21		300 777		1	Starthilfekabel und Stecker
22		200 012		4	Relais
23		200 013		4	Relaishalter
24		100 204	5x16 Duo Taptite	2	Schraube

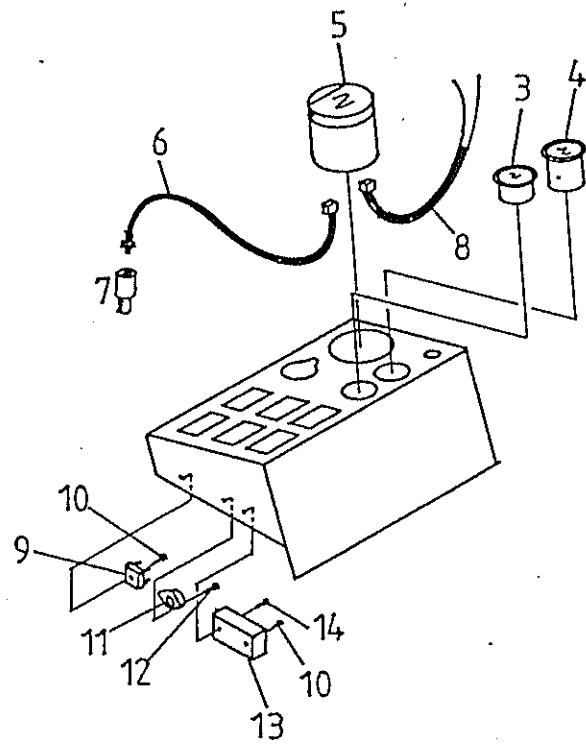
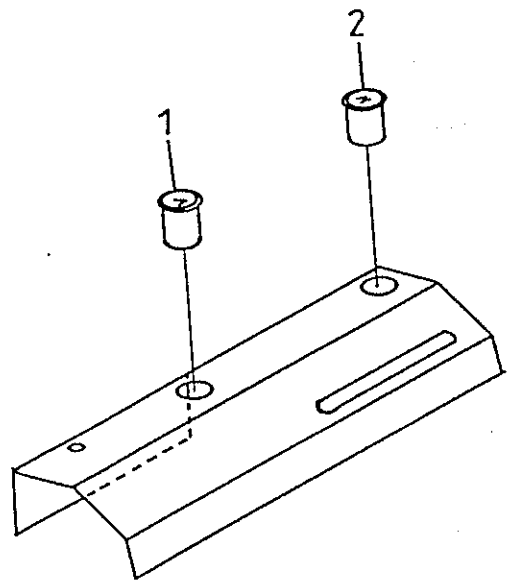

POS	+i	NR	DIM		Q	TEXT
1		200 039			1	Betriebsstundenzähler
2		200 036			1	Tankuhr
3		200 041			1	Wasserthermometer
4		200 040			1	Drehzahlmesser
5		200 205			1	Fahrtschreiber
6		301 813			1	Anschlußleitung Impulse
7		200 206			1	Geber für Fahrtschreiber
8		200 208			1	Stecker mit Anschlußkabel
9		200 213			1	Klemmleiste
10		100 090	M3x16	DIN 84	2	Schraube
		110 065	M3	DIN 934	2	Mutter
11		200 097			1	Summer
12		100 088	M3x10	DIN 84	2	Schraube
		110 065	M3	DIN 934	2	Mutter
13		200 190			1	Steckerleiste
14		100 093	M4x16	DIN 84	1	Schraube
		120 074	4	DIN 125	1	Scheibe
		110 087	M4	DIN 985	1	Mutter

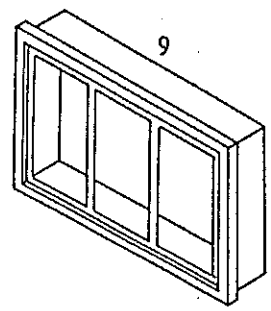
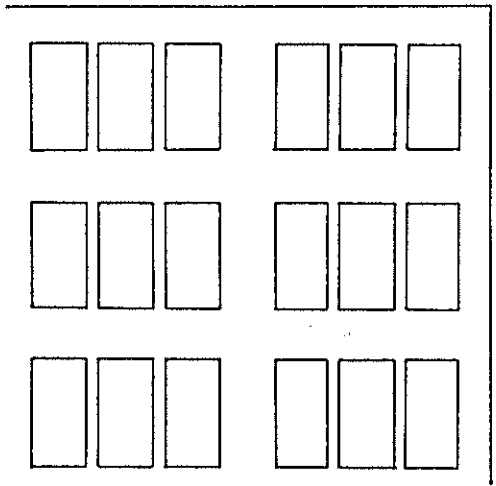
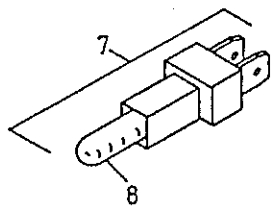
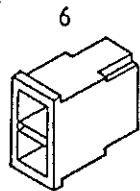
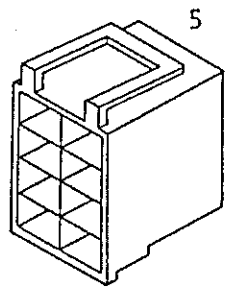
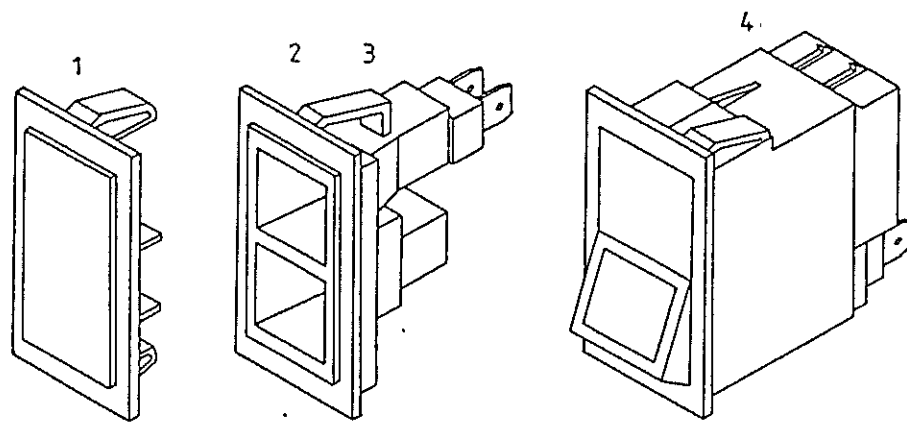

- | | | | |
|---------------|--------|--------|--------------|
| 10
GELB | 11
 | 12
 | 13
 |
| 14
ROT | 15
 | 16
 | 17
HAZARD |
| 18
SCHWARZ | 19
 | 20
 | 21
 |
| 22
GRÜN | 23
 | 24
 | 25
 |
| 26
 | 27
 | 28
 | |

POS	+i	NR	DIM	Q	TEXT
1		200 148		6	Verschlußblende
2		200 149	12V 1,2W	3	Anzeigeleuchte
3		302 410	12V 1,2W + 2W	1	Anzeigeleuchte
4		200 150	0-I	3	Schalter
		200 151	0-I-II	2	Schalter
		200 153		1	Warnblinkschalter
		200 154		1	Drucktaster
		200 175		1	Lichtschalter
5		200 173	8-fach	8	Steckhülsegehäuse
6		200 174	2-fach	14	Steckhülsegehäuse
7		200 153		5	Lampenfassung
8		200 212	12V 1,2W	4	Glühlampe
		200 211	12V 2W	1	Glühlampe
9		200 147		6	Montageleiste
10		200 165	gelb	1	Lichtscheibe
11		200 162	Fahrtrichtung	2	Lichtscheibe
12		200 155	Licht	1	Lichtscheibe
13		200 166	Fernlicht	1	Lichtscheibe
14		200 164	rot	1	Lichtscheibe
15		200 169	Steckdose	1	Lichtscheibe
16		200 160	Scheibenwaschanlage	1	Lichtscheibe
17		200 157	Warnanlage	1	Lichtscheibe
18		200 156	schwarz	2	Lichtscheibe
19		200 163	Öldruck	1	Lichtscheibe
20		200 170	Wasserventil	1	Lichtscheibe
21		200 159	Ladeflächenbeleuchtung	1	Lichtscheibe
22		200 168	grün	1	Lichtscheibe
23		200 161	Kipper	1	Lichtscheibe
24		200 171	Heizung	1	Lichtscheibe
25		200 158	Rundumkennleuchte	1	Lichtscheibe
26		200 146	Zapfwelle	1	Lichtscheibe
27		200 167	Vorglühen	1	Lichtscheibe
28		200 172	Frontscheibe	1	Lichtscheibe

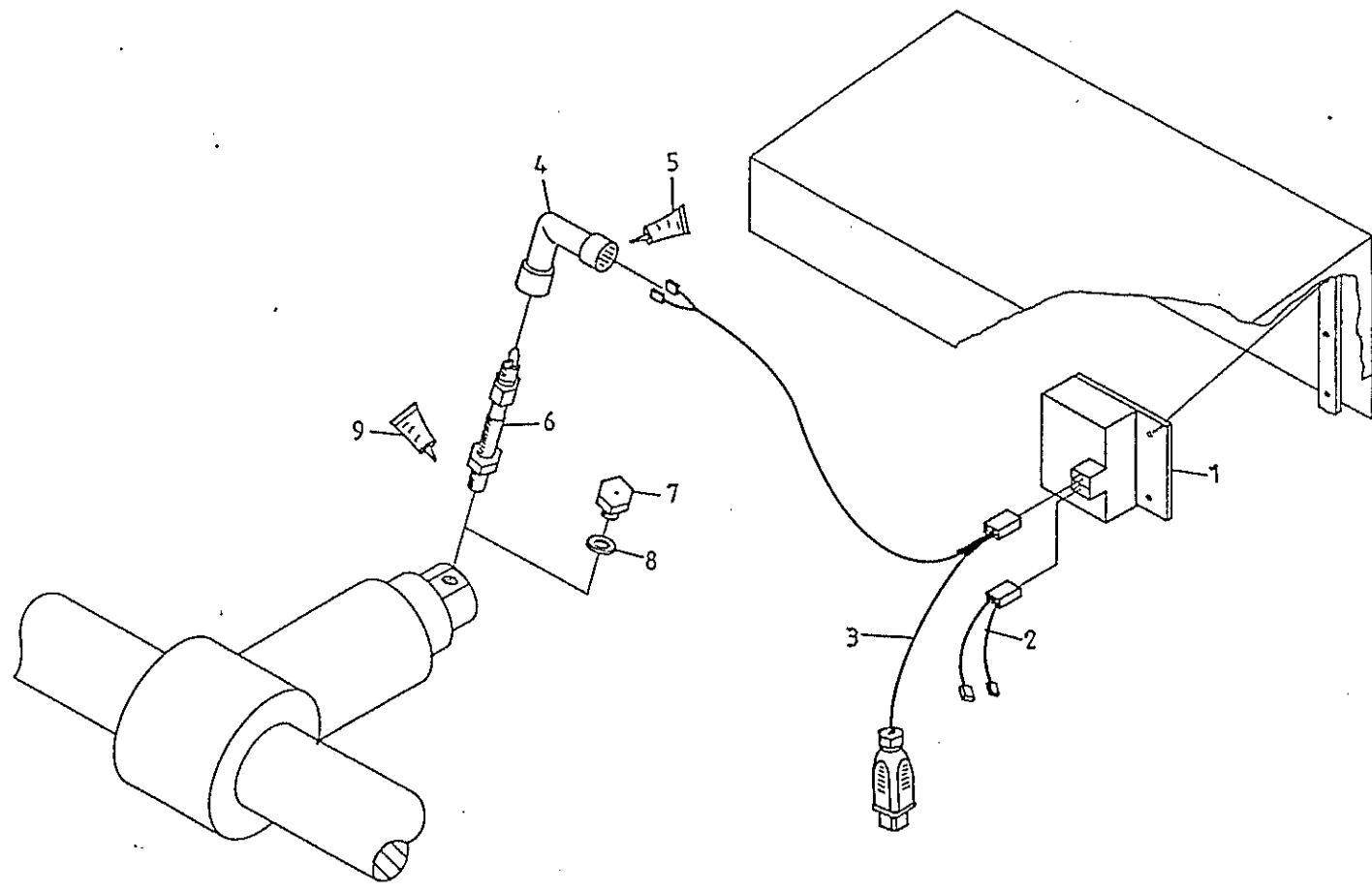

POS	+i	NR	DIM	Q	TEXT
1		200 196		1	Streuer-Elektronik
2		301 812		1	Anschlußleitung Spannung
3		301 811		1	Anschlußleitung Impulse
4		200 179		1	Winkel
5					Polfett
6		200 197	M18x1,5	1	Impulsgeber
7					
8					
9					

10.090 ¹	ANSSCHLUß STREUAUTOMAT wegabhänig
---------------------	-----------------------------------

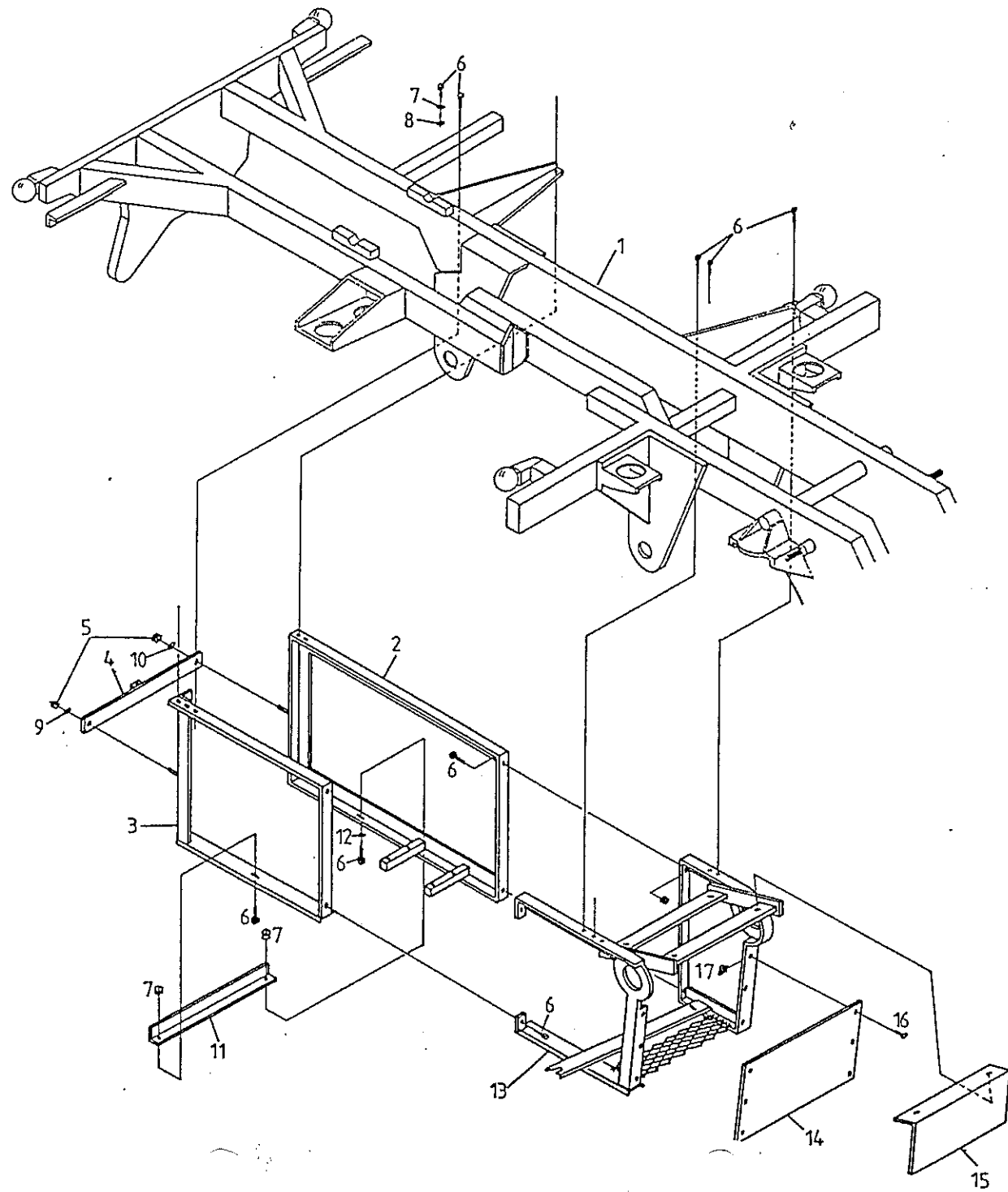

POS	+i	NR	DIM		Q	TEXT
1		300 200			1	Fahrzeugrahmen
2		300 515			1	Rahmen hinten links
3		300 509			1	Rahmen hinten rechts
4		300 527			1	Strebe
5		110 082	M8	DIN 985	2	Mutter
6		100 158	M10x25	DIN 933	12	Schraube
7		110 083	M10	DIN 985	6	Mutter
8		120 061	10	DIN 127	6	Federring
		120 067	10	DIN 125	6	Scheibe
9		120 084	8	DIN 6797	1	Scheibe
10		120 077	8,0x25x2	DIN 522	1	Scheibe
11		300 525			1	Strebe
12		120 078	10,0x30x3	DIN 522	2	Scheibe
13		300 490			1	Rahmen vorn
14		300 561			1	Verkleidung
15		300 794			1	Winkelblech
16		100 068	C6,3x16	DIN 7981	6	Schraube
17		120 004	B14/6,3		6	Blechmutter

11.010 ¹	RAHMEN LINKS
---------------------	--------------

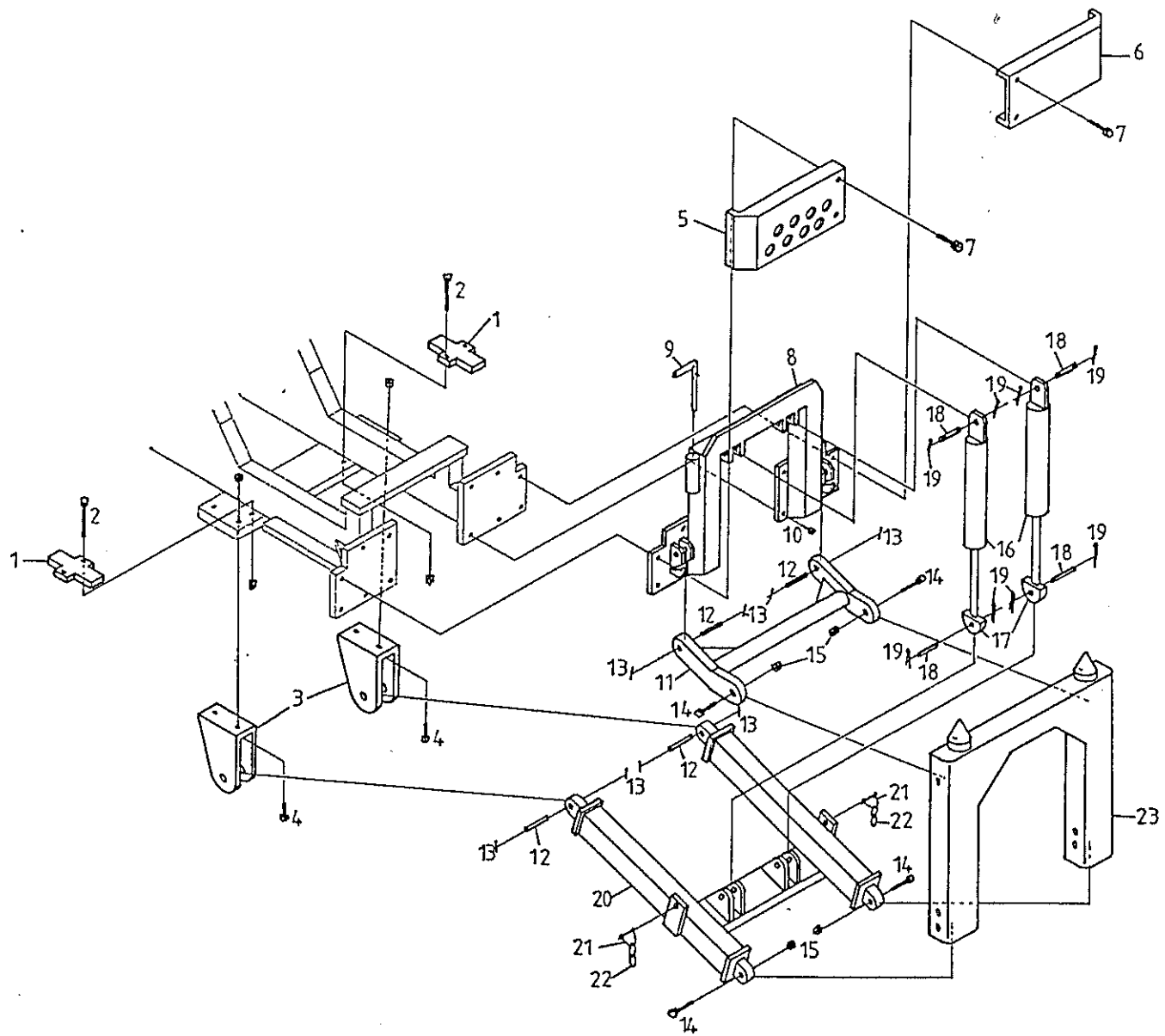

POS	+i	NR	DIM	Q	TEXT
1		300 074		2	Platte
2		100 130	M10x140	4	Schraube
		120 061	10	4	Federring
		110 060	M10	4	Mutter
3		300 405		2	Lagerbock
4		100 103	M10x45	4	Schraube
		120 061	10	4	Federring
		110 060	M10	4	Mutter
5		300 395		1	Stoßstange rechts
6		300 398		1	Stoßstange links
7		100 133	M12x40	4	Schraube
		110 084	M12	4	Mutter
8		300 114		1	Träger
9		309 080		2	Stecker
10		100 132	M12x35	8	Schraube
		110 084	M12	8	Mutter
11		300 110		1	Führung oben
	1	300 401		1	Führung oben
12		300 135		4	Bolzen
13		120 092	8x50	8	Spannhülse
14		100 101	M16x120	4	Schraube
15		110 086	M16	4	Mutter
16		220 272	Hub: 250mm	2	Hydraulikzylinder
17		220 271		2	Gelenkauge
18		300 134		4	Bolzen
19		120 097	5x40	8	Splint
20		300 480		1	Führung unten
21		120 033	M12	2	Schäkel
22		300 697		2	Kette verz.
23		300 698	Höhe: 491mm	1	Anbaurahmen vorn
		300 477	Höhe: 551mm	1	Anbaurahmen vorn

1 BRD-Ausführung

11.020¹

FRONTAUSHEBUNG

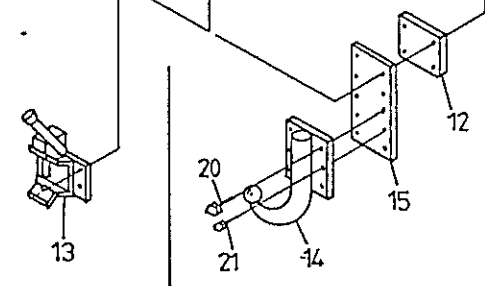
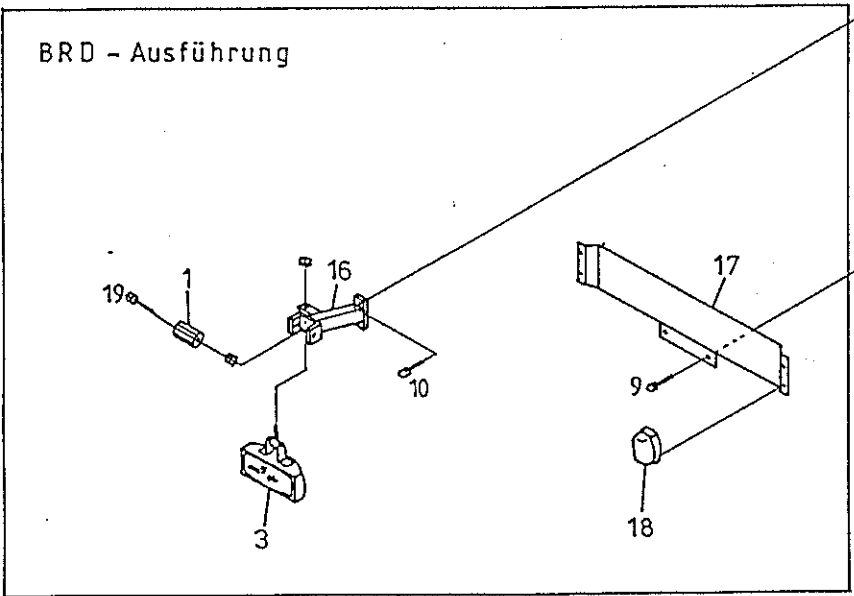
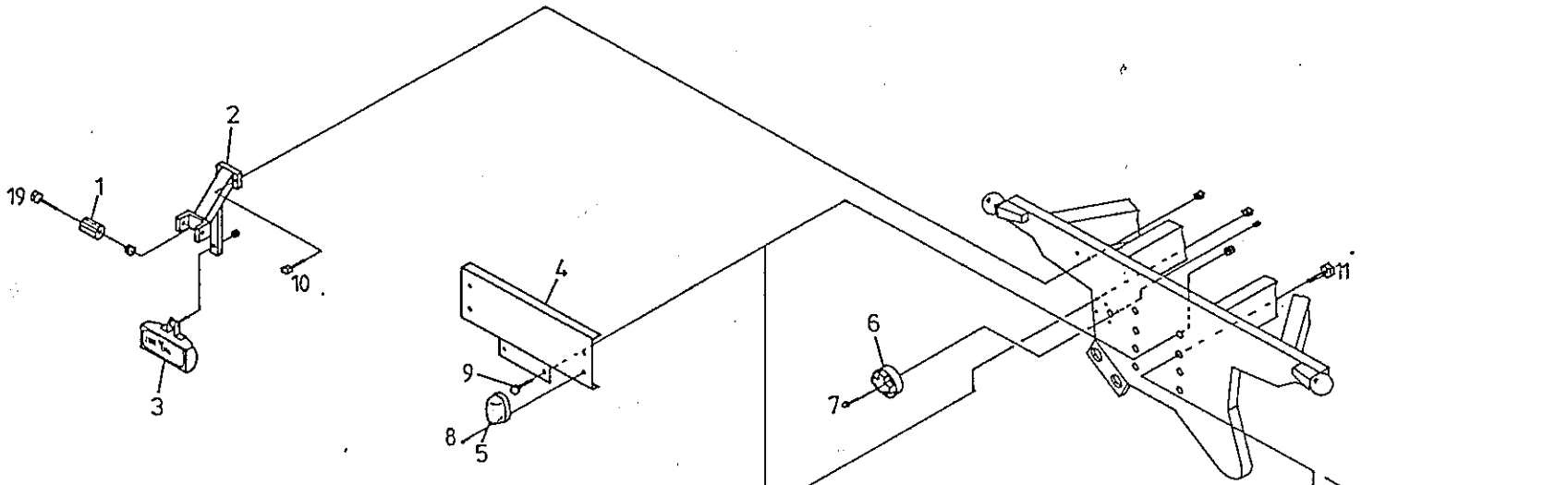

POS	+i	NR	DIM	Q	TEXT	
1		220 166		1	Gummirolle	
2		300 475		1	Bordwandschutz	
3		200 031		1	Rückfahrscheinwerfer	
		200 191		1	Scheinwerfereinsatz	
		200 027	12V 21W	1	Glühlampe	
4		300 795		1	Kennzeichenschild	
5		200 074		2	Kennzeichenleuchte	
		200 047	12V 5W	2	Glühlampe	
6		200 078	7-polig	1	Steckdose	
7		100 087	M5x50	DIN 84	3	Schraube
		120 075	5,3x15x1,25	DIN 522	3	Scheibe
		110 080	M5	DIN 985	3	Mutter
8		100 202	M4x30	DIN 84	4	Schraube
		120 100	4	DIN 6797	4	Scheibe
		110 066	M4	DIN 934	4	Mutter
9		100 156	M8x35	DIN 933	2	Schraube
		120 077	8,0x25x2	DIN 522	2	Scheibe
		110 082	M8	DIN 985	2	Mutter
10		100 156	M8x35	DIN 933	2	Schraube
		110 082	M8	DIN 985	2	Mutter
11		100 124	M10x50	DIN 931	4	Schraube
		110 083	M10	DIN 985	4	Mutter
12	1	300 665		1	Platte	
13		220 047		1	Anhängerkupplung Zugmaul	
14		220 141		1	Anhängerkupplung Kugelkopf	
15		300 662		1	Zwischenplatte	
16		300 658		1	Bordwandschutz	
17		300 650		1	Kennzeichenschild	
18		200 075		2	Kennzeichenleuchte	
19		100 110	M12x70	DIN 931	1	Schraube
		120 068	12	DIN 125	2	Scheibe
		110 084	M12	DIN 985	1	Mutter

1 bis GT.2000.106

11.030 ¹	HECKPLATTE, ANHÄNGERKUPPLUNGEN
---------------------	--------------------------------

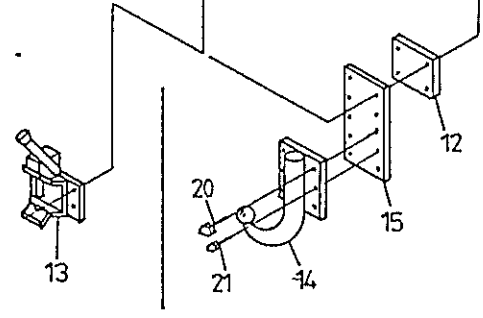
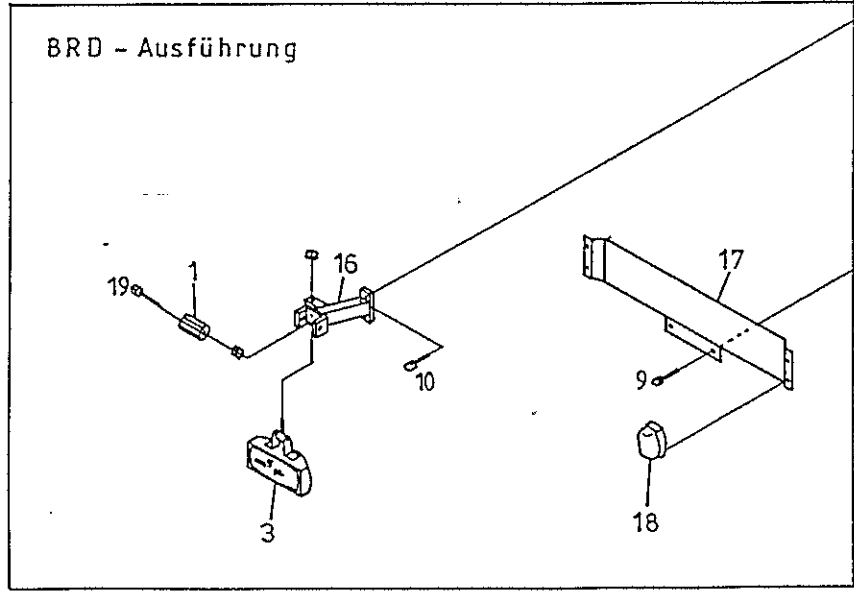
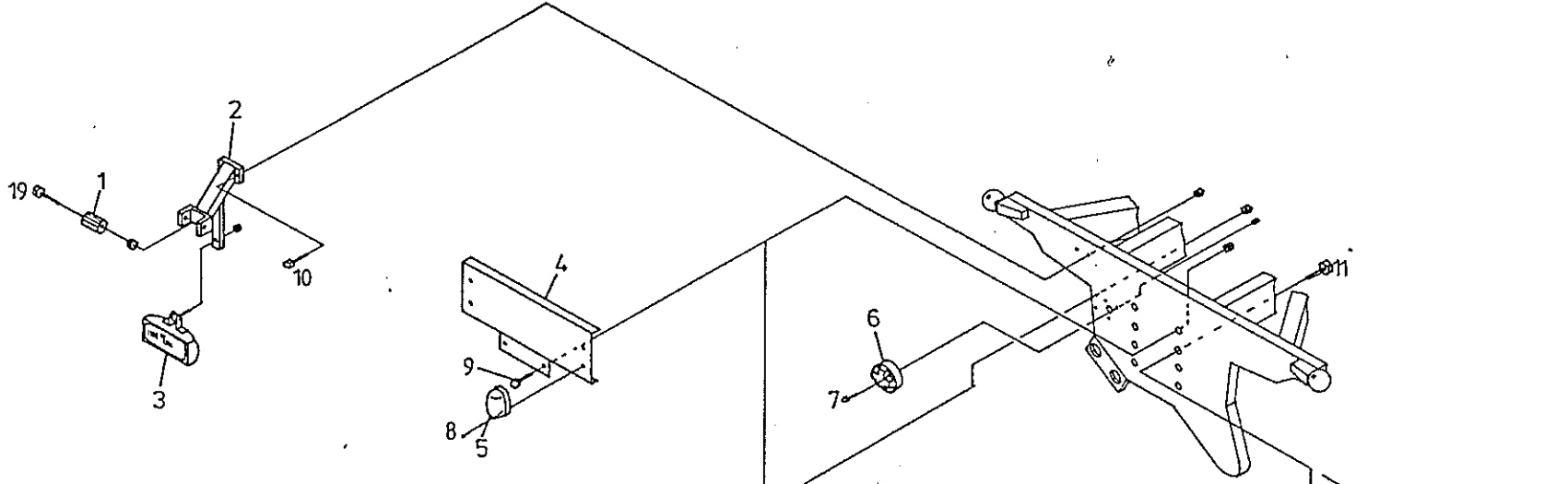

POS	+i	NR	DIM	Q	TEXT
20		100 126	M10x70	DIN 931	2 Schraube
		110 083	M10	DIN 985	2 Mutter
21		100 207	M10x45	DIN 931	4 Schraube
		110 083	M10	DIN 985	4 Mutter

11.030²

HECKPLATTE, ANHÄNGERKUPPLUNGEN

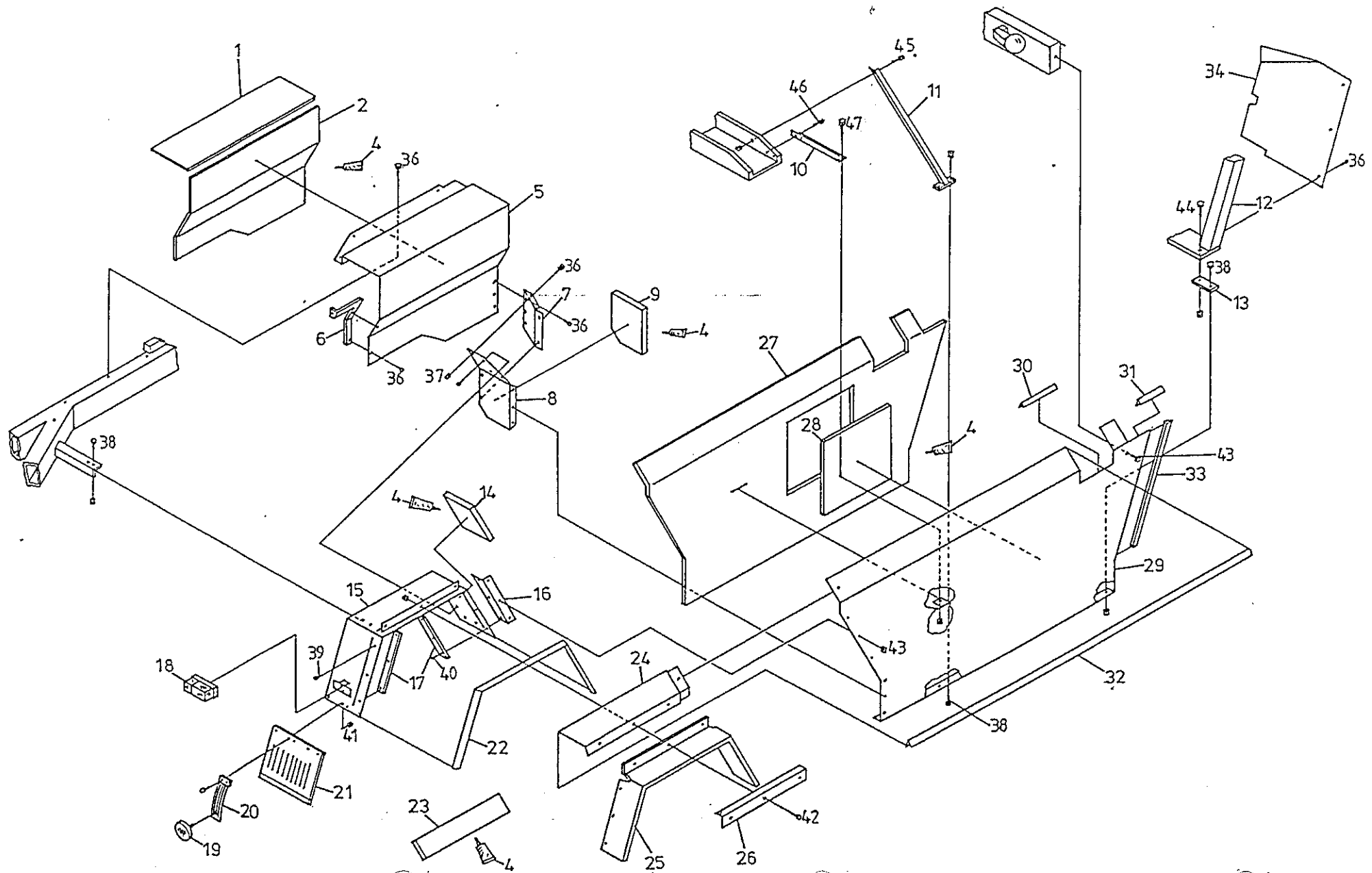

POS	+i	NR	DIM	Q	TEXT
1		300 882		1	Dämmatte
2		300 883		1	Dämmatte
4		220 411	750ml		Kleber
5		300 806		1	Verkleidung
6		300 842		1	Halter
7		300 821		1	Eckblech
8		300 819		1	Kotflügelverlängerung
9		300 884		1	Dämmatte
10		300 845		1	Halter
11		300 839		1	Strebe
12		300 279		1	Motoraufhängung vorn
13		300 846		1	Platte
14		300 885		1	Dämmatte
15		300 816		1	Kotflügel rechts
16		300 835		1	Winkel rechts
17	1	300 847		2	Unterlage
18		200 193		1	Rückleuchte rechts
		200 198		1	Lichtscheibe rechts
		200 023	12V 4W	1	Glühlampe
		200 030	12V 10W	1	Glühlampe
		200 027	12V 21W	1	Glühlampe
19		220 220		1	Rückstrahler
20		220 228		1	Pendelband
21	2	220 203		1	Spritzschutz
	1	220 060		1	Spritzschutz
22	2	L220 401	1220mm	1	Gista-Profil
23		330 886		1	Dämmatte
24		300 823		1	Kotflügelaufsatz rechts
25	1	220 048		1	Gummischutz
26		300 848		1	Aluleiste
27		300 887		1	Dämmatte
28		300 888		1	Dämmatte
29		300 800		1	Seitenverkleidung

1 Breitbereifung
2 Schmalbereifung

11.040 ¹	SEITENVERKLEIDUNG, KOTFLÜGEL RECHTS
---------------------	-------------------------------------

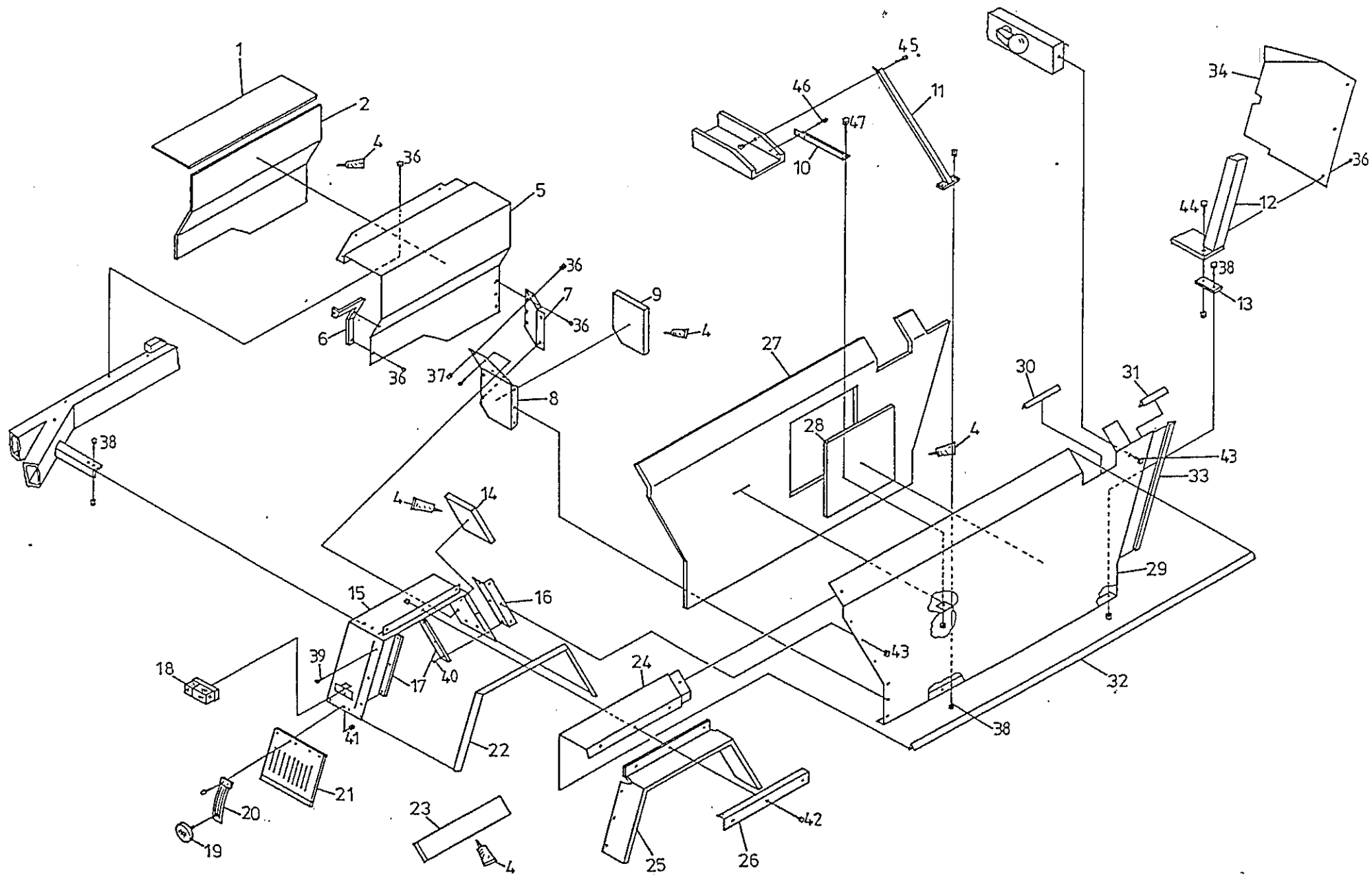

POS	+i	NR	DIM		Q	TEXT
30	L	220 011	200mm		1	Dichtungsprofil
31		220 011	125mm		1	Dichtungsprofil
32		220 148	1660mm		1	Kantenschutz
33		220 147	630mm		1	Kantenschutz
34		300 757			1	Verkleidungsblech
36		100 145	M6x16	DIN 933	15	Schraube
		120 059	6	DIN 127	15	Federring
		120 076	6,4x20x1,25	DIN 522	15	Scheibe
37		100 144	M6x12	DIN 933	3	Schraube
		120 065	6	DIN 125	3	Scheibe
38		100 153	M8x20	DIN 933	5	Schraube
		120 077	8,0x25x2	DIN 522	5	Scheibe
		110 082	M8	DIN 985	5	Mutter
39		100 008	M6x20	DIN 966	2	Schraube
		100 198	M6x25	DIN 966	1	Schraube
		120 076	6,4x20x1,25	DIN 522	3	Scheibe
		120 003	6		3	Rosette
		110 081	M6	DIN 985	3	Mutter
40		100 147	M6x25	DIN 933	3	Schraube
		120 059	6	DIN 127	3	Federring
		120 076	6,4x20x1,25	DIN 522	3	Scheibe
41		110 080	M5	DIN 985	5	Mutter
		120 075	5,3x15x1,25	DIN 522	8	Scheibe
42		100 198	M6x25	DIN 966	3	Schraube
		120 003	6		3	Rosette
		120 076	6,4x20x1,25	DIN 522	3	Scheibe
		110 081	M6	DIN 985	3	Mutter
43		100 008	M6x20	DIN 966	1	Schraube
		120 003	6		1	Rosette
44		100 154	M8x25	DIN 933	1	Schraube
		110 082	M8	DIN 985	1	Mutter
45		100 154	M8x25	DIN 933	1	Schraube
		120 077	8,0x25x2	DIN 522	1	Scheibe
		110 082	M8	DIN 985	1	Mutter
46		100 157	M10x20	DIN 933	2	Schraube
		120 061	10	DIN 127	2	Federring
		120 067	10	DIN 125	2	Scheibe

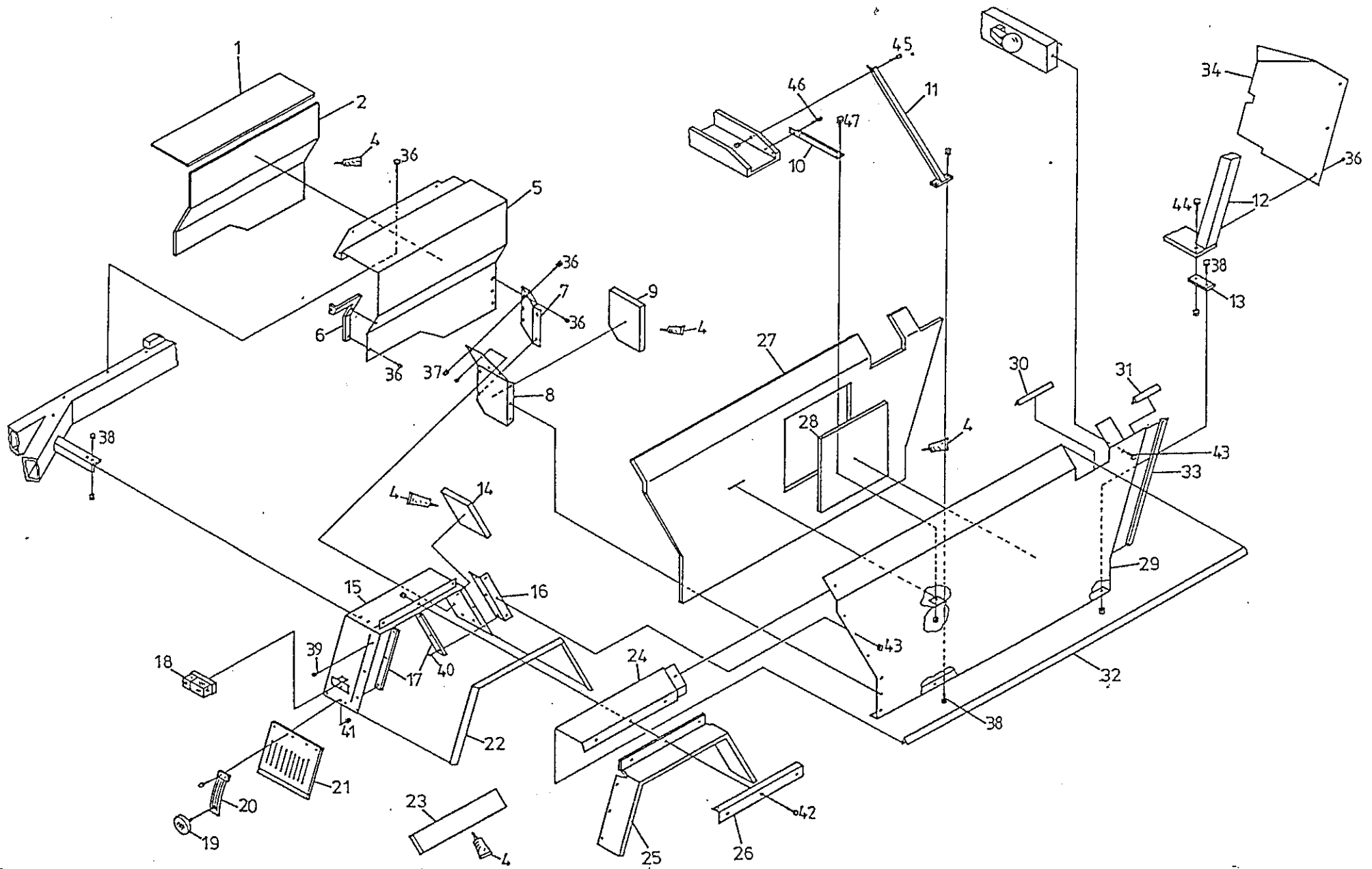

POS	+i	NR	DIM	Q	TEXT
47		100 152	M8x16	DIN 933	1 Schraube
		120 077	8,0x25x2	DIN 522	1 Scheibe
		110 082	M8	DIN 985	1 Mutter

11.040³

SEITENVERKLEIDUNG, KOTFLÜGEL RECHTS

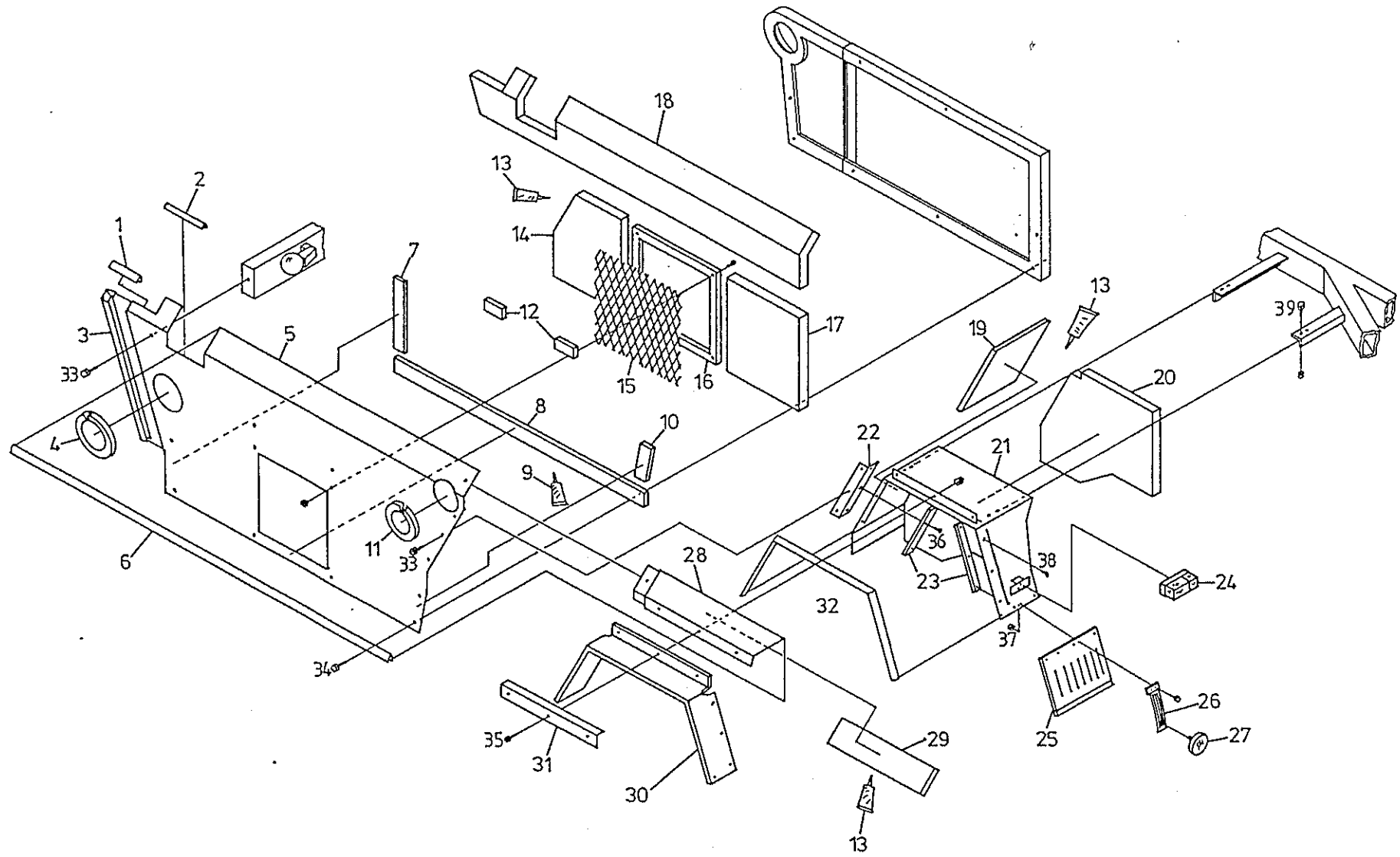

POS	+i	NR	DIM	Q	TEXT
1	L	220 011	140mm	1	Dichtungsprofil
2	L	220 011	200mm	1	Dichtungsprofil
3		220 147	670mm	1	Kantenschutz
4		220 147	500mm	1	Kantenschutz
5		300 829		1	Seitenverkleidung links
6	L	220 011	1620mm	1	Dichtungsprofil
7		300 891		1	Gummiunterlage
8		300 892		1	Gummiunterlage
9		220 086	750ml		Kleber
10		300 889		1	Gummiunterlage
11		220 147	335mm	1	Kantenschutz
12		300 890		2	Gummiunterlage
13		220 411	750ml		Kleber
14		300 876		1	Dämmatte
15		300 834		1	Gitter
16		300 831		1	Rahmen
17		300 877		1	Dämmatte
18		300 878		1	Dämmatte
19		300 879		1	Dämmatte
20		300 880		1	Dämmatte
21		300 809		1	Kotflügel hinten links
22		300 837		1	Winkel links
23	1	300 847		2	Unterlage
24		200 194		1	Rückleuchte links
		200 199		1	Lichtscheibe links
		200 023	12V 4W	1	Glühlampe
		200 030	12V 10W	1	Glühlampe
		200 027	12V 21W	1	Glühlampe
25	2	220 203		1	Spritzschutz
	1	220 060		1	Spritzschutz
26		220 228		1	Pendelband
27		220 220		1	Rückstrahler
28		300 826		1	Kotflügelaufsatz links

1 Breitbereifung
2 Schmalbereifung

11.050 ¹	SEITENVERKLEIDUNG, KOTFLÜGEL LINKS
---------------------	------------------------------------

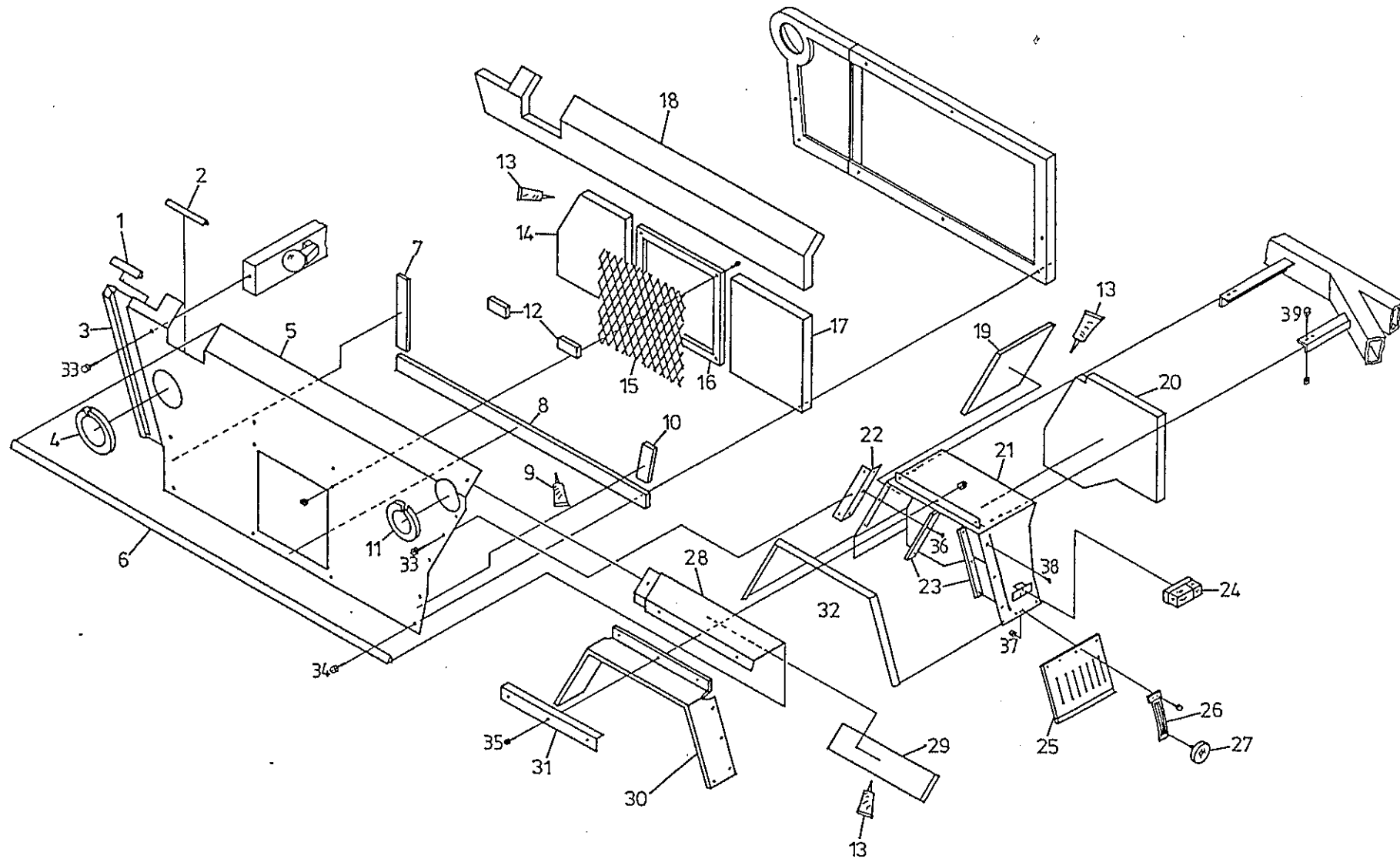

POS	+i	NR	DIM	Q	TEXT
29		300 881		1	Dämmatte
30	1	220 048		1	Gummischutz
31	1	300 848		1	Aluleiste
32	2	L220 401	1290mm	1	Gista-Profil
33		100 008	M6x20	DIN 966	16 Schraube
		120 003	6		16 Rosette
34		100 205	6x16 Duo Taptite		1 Schraube
		120 003	6		1 Rosette
35		100 198	M6x25	DIN 966	3 Schraube
		120 003	6		3 Rosette
		120 076	6,4x20x1,25	DIN 522	3 Scheibe
		110 081	M6	DIN 985	3 Mutter
36		100 147	M6x25	DIN 933	3 Schraube
		120 059	6	DIN 127	3 Federring
		120 076	6,4x20x1,25	DIN 522	3 Scheibe
37		110 080	M5	DIN 985	5 Mutter
		120 075	5,3x15x1,25	DIN 522	8 Scheibe
38		100 008	M6x20	DIN 966	2 Schraube
		100 198	M6x25	DIN 966	1 Schraube
		120 003	6		3 Rosette
		120 076	6,4x20x1,25	DIN 522	3 Scheibe
		110 081	M6	DIN 985	3 Mutter
39		100 153	M8x20	DIN 933	4 Schraube
		120 077	8,0x25x2	DIN 522	4 Scheibe
		110 082	M8	DIN 985	4 Mutter

- 1 Breitbereifung
- 2 Schmalbereifung

11.050²

SEITENVERKLEIDUNG, KOTFLÜGEL LINKS

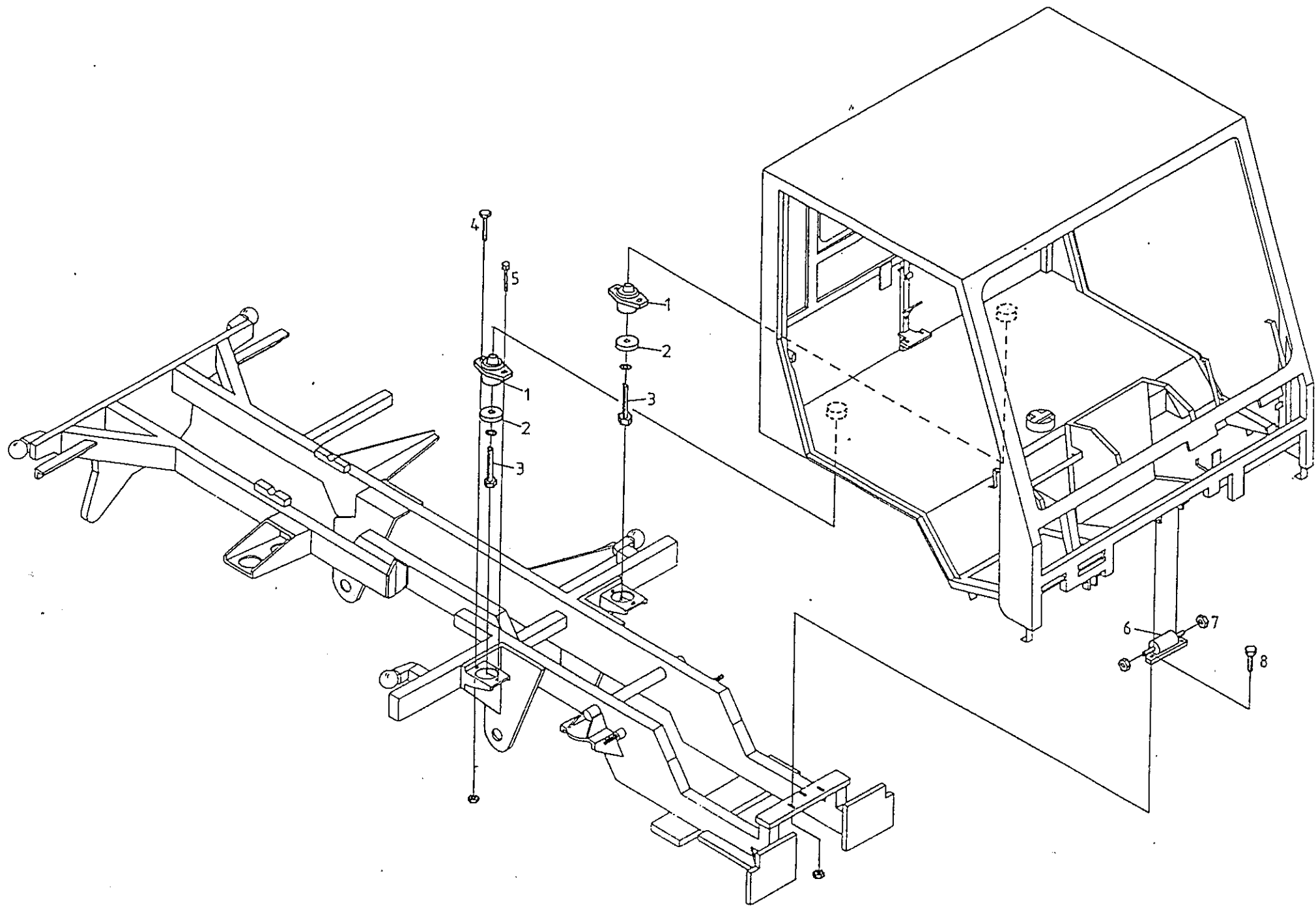

POS	+i	NR	DIM		Q	TEXT
1		220 041			2	Gummilager
2		220 143			2	Scheibe
3		100 173	M14x1,5x80	DIN 960	2	Schraube
		120 063	14	DIN 127	2	Federring
4		100 157	M10x20	DIN 933	3	Schraube
		110 083	M10	DIN 985	3	Mutter
5		100 158	M10x25	DIN 933	1	Schraube
		120 085	10	DIN 6797	1	Scheibe
		120 067	10	DIN 125	1	Scheibe
		110 083	M10	DIN 985	1	Mutter
6		220 042			1	Gummilager
7		110 001			2	Mutter
8		100 158	M10x25	DIN 933	3	Schraube
		120 067	10	DIN 125	3	Scheibe
		110 083	M10	DIN 985	3	Mutter

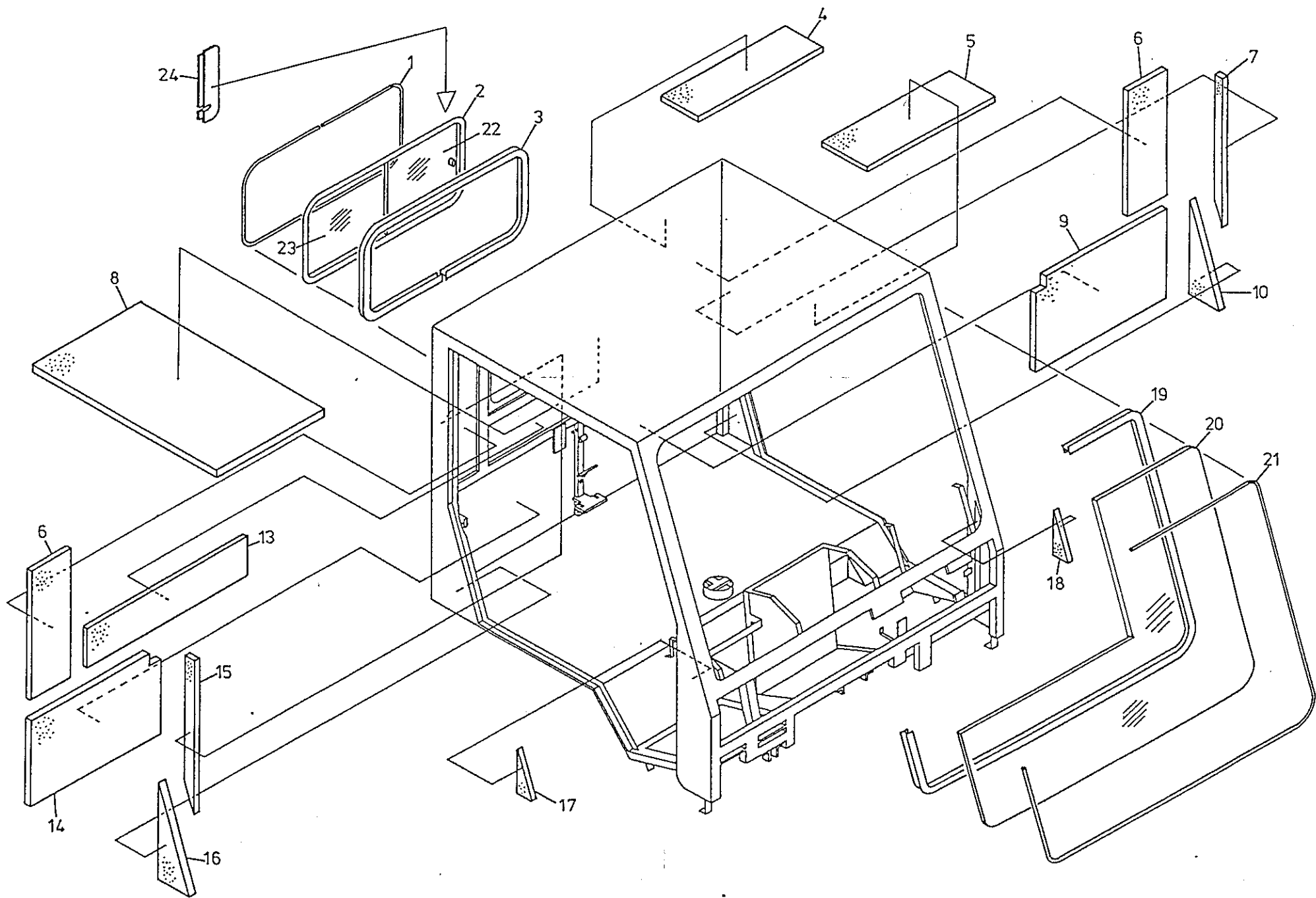

POS	+i	NR	DIM	Q	TEXT
1	L	220 005	2100mm	1	Gummi-Füllerprofil
2		220 006		1	Schiebefenster kompl.
3	L	220 404	2100 mm	1	Gummiklemmprofil
4		302 320		1	Dämmatte
5		302 321		1	Dämmatte
6		302 322		2	Dämmatte
7		302 323		1	Dämmatte
8		302 324		1	Dämmatte
9		302 325		1	Dämmatte
10		302 326		1	Dämmatte
13		302 328		1	Dämmatte
14		302 329		1	Dämmatte
15		302 330		1	Dämmatte
16		302 331		1	Dämmatte
17		302 332		1	Dämmatte
18		302 333		1	Dämmatte
19	L	220 004	4100mm	1	Gummi-Klemmprofil
20		220 003		1	Frontscheibe
		220 040		1	Frontscheibe heizbar
21	L	220 037	4120mm	1	Gummi-Füllerprofil
22				1	Fenster schiebbar
23				1	Fenster fest
24		309 091		1	Kabeldurchführung

12.020¹

FRONTSCHIEBE, HECKFENSTER, DÄMMATTE

POS	+i	NR	DIM	Q	TEXT
1		302 336		1	Dämmatte
2		302 327		1	Dämmatte
4	1	302 190	3mm	2	Platte
	1	302 191	4mm	2	Platte
	1	302 192	5mm	2	Platte
	1	302 193	6mm	2	Platte
5		302 192		2	Platte
6		302 194		2	Schließbolzenhalter
7	2	220 403		2	Schließbolzen
	3	302 199		2	Schließbolzen
8		220 024		1	Unterlage
9		220 019		1	Griffschale
10		302 196		1	Türschloß links
12		302 316		1	Zugstange
13		302 350		1	Innenbetätigung
14		302 149		1	Scharnier
15		302 150		1	Scharnier
16		302 152		1	Türe links
17	L	220 025	2970mm	1	Gummi-Klemmprofil
18		220 017		1	Schiebefenster links
19	L	220 005	2980mm	1	Gummi-Füllerprofil
20		302 132		1	Gewindeplatte
21		302 133		1	Gewindeplatte
22		220 031		1	Türhalter
23		220 018		1	Haltegriff
24		302 188		1	Türverkleidung
25		220 036		2	Türhaltekrampe
26		220 027		1	Spiegelhalter
27		220 026		1	Außenspiegel
28	L	220 401	245mm	1	Gista-Profil
29	L	220 011	4000mm	1	Dichtungsprofil

- 1 je nach Bedarf
- 2 ab GT2000.1
- 3 bis GT2000.1

12.030¹

FAHRERHAUSTÜRE LINKS

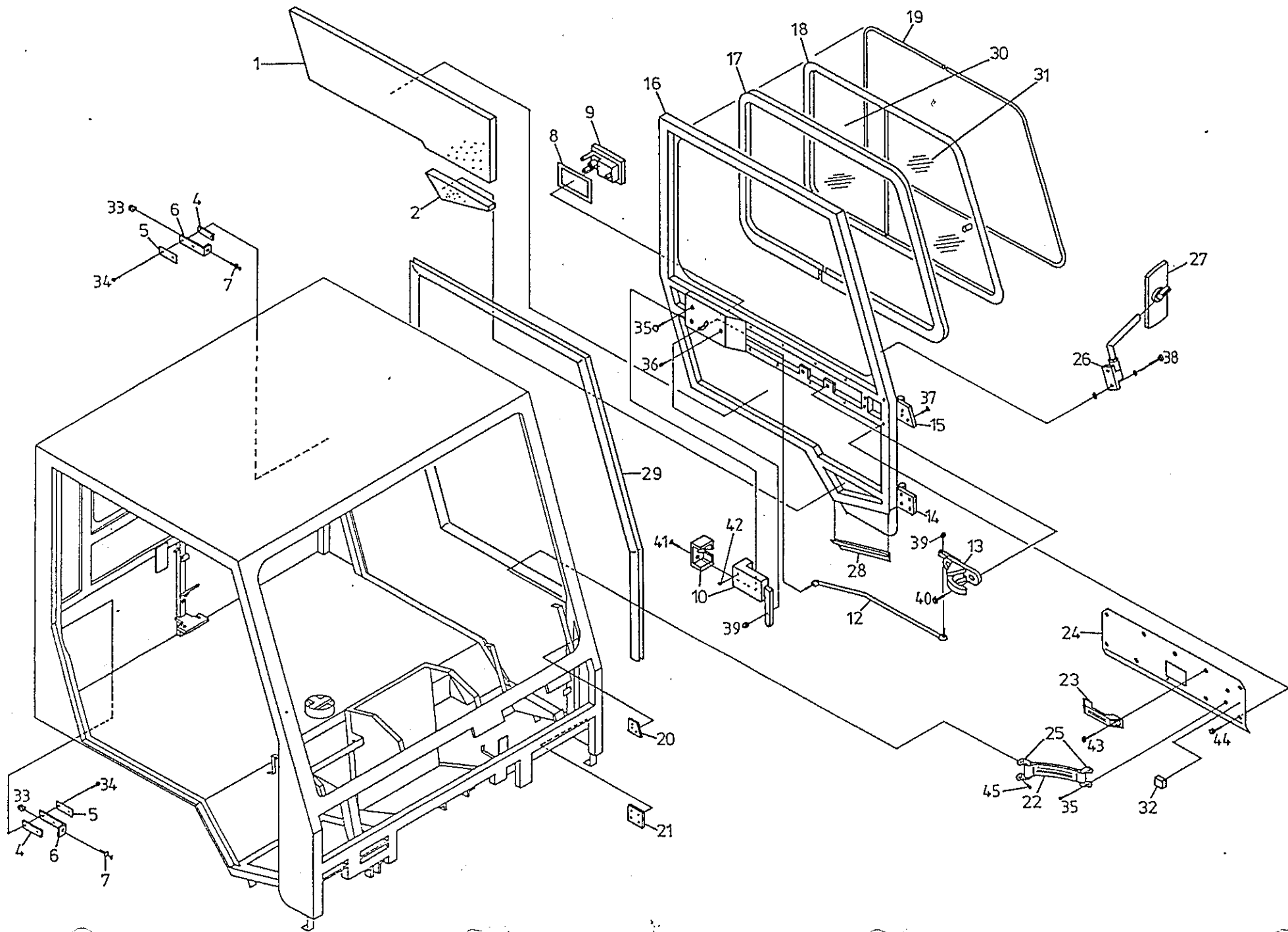

POS	+i	NR	DIM		Q	TEXT
30		<i>EGT 999</i>			1	Fenster
31		<i>EGT 999</i>			1	Fenster
32					1	Dämmatte
33		120 086	12	DIN 6797	2	Scheibe
		110 000	M12x1	DIN 934	2	Mutter
34		100 154	M8x25	DIN 933	4	Schraube
		120 060	8	DIN 127	4	Federring
35		100 189	M5x16	DIN 963	4	Schraube
36		100 182	M5x25	DIN 963	1	Schraube
37		100 210	M8x25	DIN 7991	7	Schraube
38		100 147	M6x25	DIN 933	2	Schraube
		120 065	6	DIN 125	4	Scheibe
39		110 087	M4	DIN 985	1	Mutter
40		100 077	M6x10	DIN 84	2	Schraube
41		100 198	M6x25	DIN 966	2	Schraube
		110 081	M6	DIN 985	1	Mutter
42		100 146	M6x20	DIN 933	2	Schraube
		120 083	6	DIN 6797	2	Scheibe
43		100 070	C5,5x19	DIN 7981	2	Schraube
44		100 064	M4,2x16	DIN 7504	9	Schraube
45		100 195	M5x10	DIN 963	2	Schraube

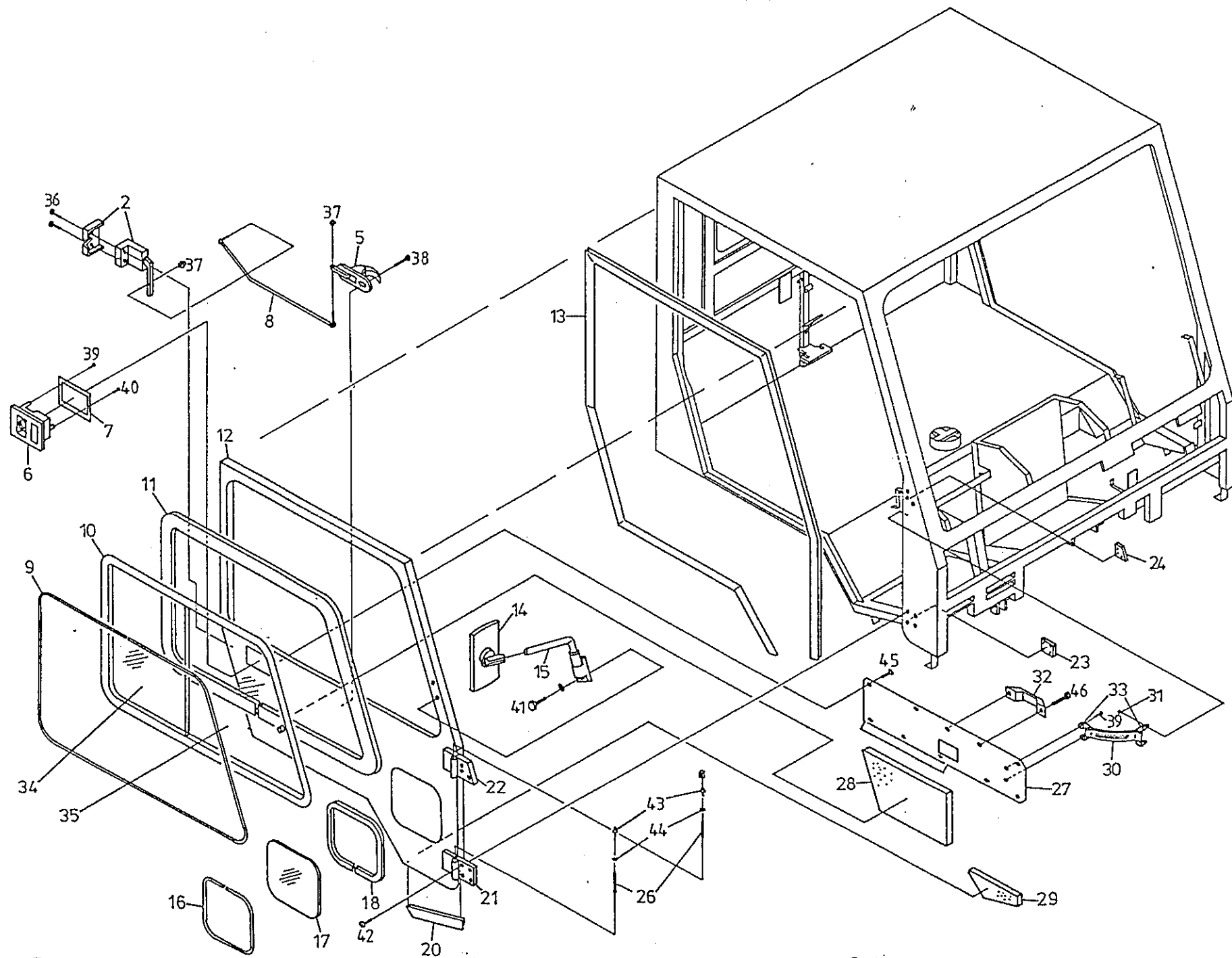

POS	+i	NR	DIM		Q	TEXT
2		302 195			1	Türschloß rechts
5		302 350			1	Innenbetätigung
6		220 018			1	Griffschale
7		220 024			1	Unterlage
8		302 316			1	Zugstange
9	L	220 005	2980mm		1	Gummi-Füllerprofil
10		220 016			1	Schiebefenster rechts
11	L	220 025	2970mm		1	Gummi-Klemmprofil
12		302 153			1	Türe rechts
13	L	220 011	4100mm		1	Dichtungsprofil
14		220 026			1	Außenspiegel
15		220 027			1	Spiegelhalter
16	L	220 034	100mm		1	Gummi-Füllerprofil
17		220 032			1	Scheibe
18		220 033			1	Gummirahmen
	L	220	100mm		1	Gummi-Profil
20	L	220 401	245mm		1	Gista-Profil
21		302 149			1	Scharnier
22		302 151			1	Scharnier
23		302 133			1	Gewindeplatte
24		302 132			1	Gewindeplatte
26		220 029			2	Scharnierstift
27		302 189			1	Türverkleidung
28		302 334			1	Dämmatte
29		302 335			1	Dämmatte
30		220 031			1	Türhalter
31		100 195	M5x10	DIN 963	2	Schraube
32		220 018			1	Haltegriff
33		220 036			2	Türhaltekrampe
34					1	Fenster
35					1	Fenster
36		100 198	M6x25	DIN 966	2	Schraube
		110 081	M6	DIN 985	1	Mutter
37		110 087	M4	DIN 985	2	Mutter

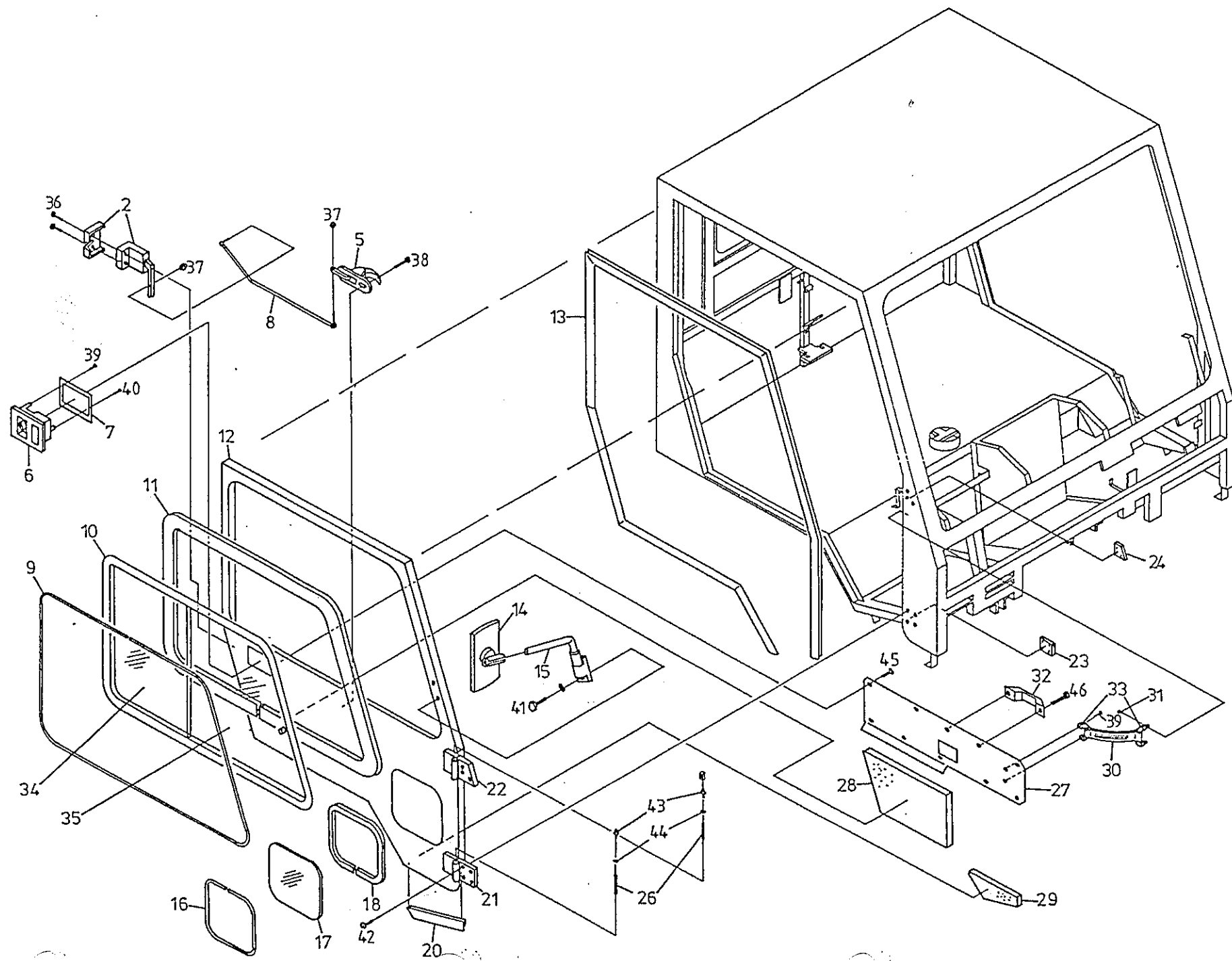

POS	+i	NR	DIM		Q	TEXT
38		100 077	M6x10	DIN 84	2	Schraube
39		100 189	M5x16	DIN 963	4	Schraube
40		100 182	M5x25	DIN 963	1	Schraube
41		100 147	M6x25	DIN 933	2	Schraube
		120 065	6	DIN 125	4	Scheibe
42		100 210	M8x25	DIN 7991	7	Schraube
43		220 030			2	Schmiernippel
44		120 000	6	DIN 6797	2	Scheibe
45		100 064	M4,2x16	DIN 7504	9	Schraube
46		100 070	C5,5x19	DIN 7981	2	Schraube

12.040²

FAHRERHAUSTURE RECHTS

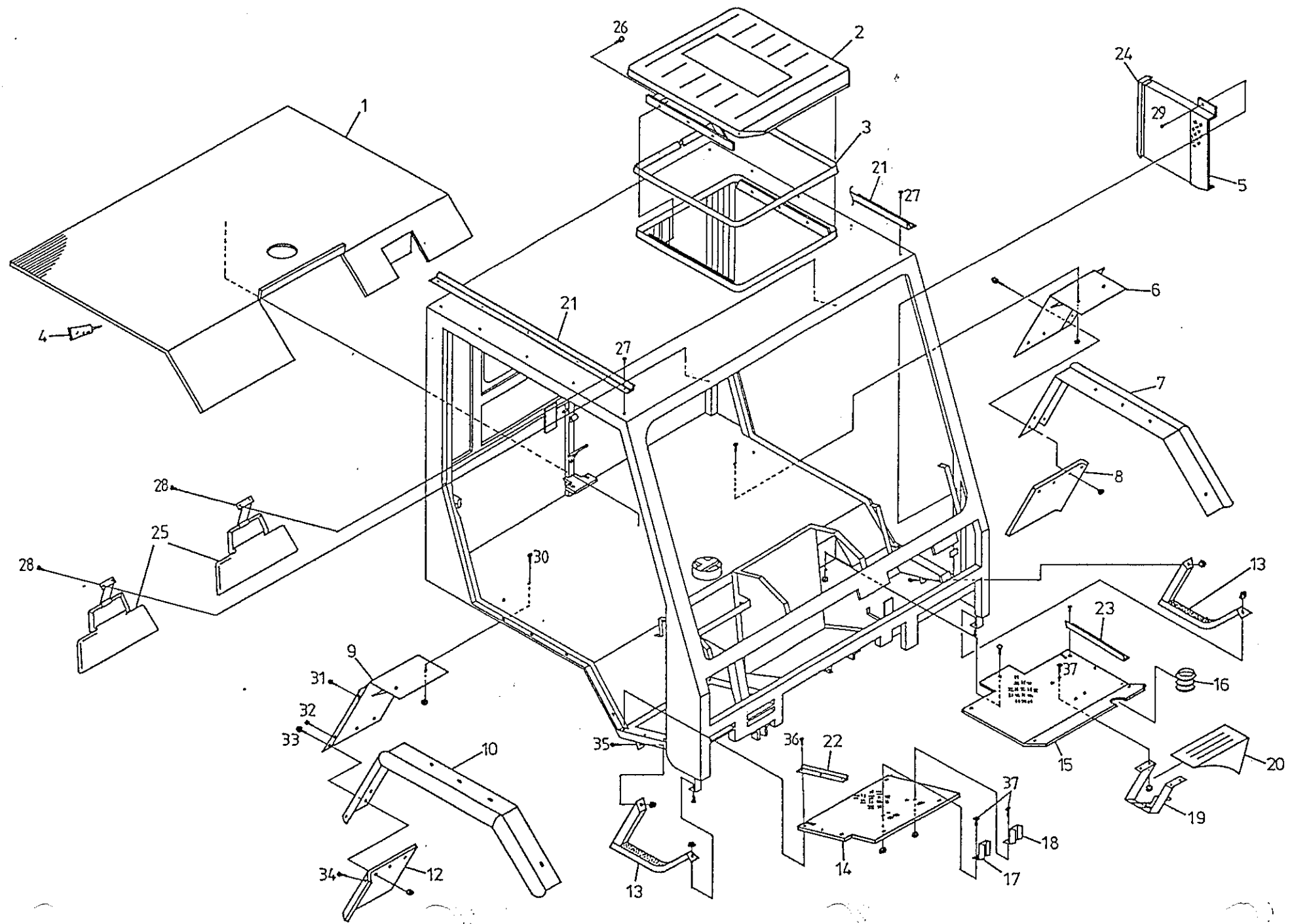

POS	+i	NR	DIM	Q	TEXT
1		302 364		1	Gummiboden
2		220 007		1	Dachlüfterklappe
3	L	220 039	2280mm	1	Dichtungsprofil
4		220 086	750ml		Kleber
5		302 315		1	Abdeckblech
6		300 871		1	Kotflügel
7	1	300 863		1	Kotflügel schmal links
	2	300 855		1	Kotflügel breit links
8	2	220 200		1	Spritzschutz links
	1	300 752		1	Spritzschutz links
9		300 870		1	Kotflügel
10	1	300 862		1	Kotflügel schmal rechts
	2	300 854		1	Kotflügel breit rechts
12	2	220 201		1	Spritzschutz rechts
	1	300 753		1	Spritzschutz rechts
13		302 344		2	Auftritt
14	3	302 345		1	Alublech rechts
	4	302 365		1	Gummiboden
15	3	302 346		1	Alublech links
	4	302 366		1	Gummiboden
16		220 274		1	Faltenbalg
17		302 313		1	Schutz Bremsschlauch
18		302 314		1	Schutz Zugstange
19		220 393		1	Radkeil-Halter
20		220 392		1	Radkeil
21		302 379		1	Regenleiste
22		302 377		1	Leiste rechts
23		302 378		1	Leiste links
24		220 147		1	Kantenschutz
25		220 009		2	Sonnenblende

- 1 Schmalbereifung
- 2 Breitbereifung
- 3 bis GT2000.115
- 4 ab GT2000.116

12.050 ¹	KOTFLÜGEL VORN, BODEN, DACH
---------------------	-----------------------------

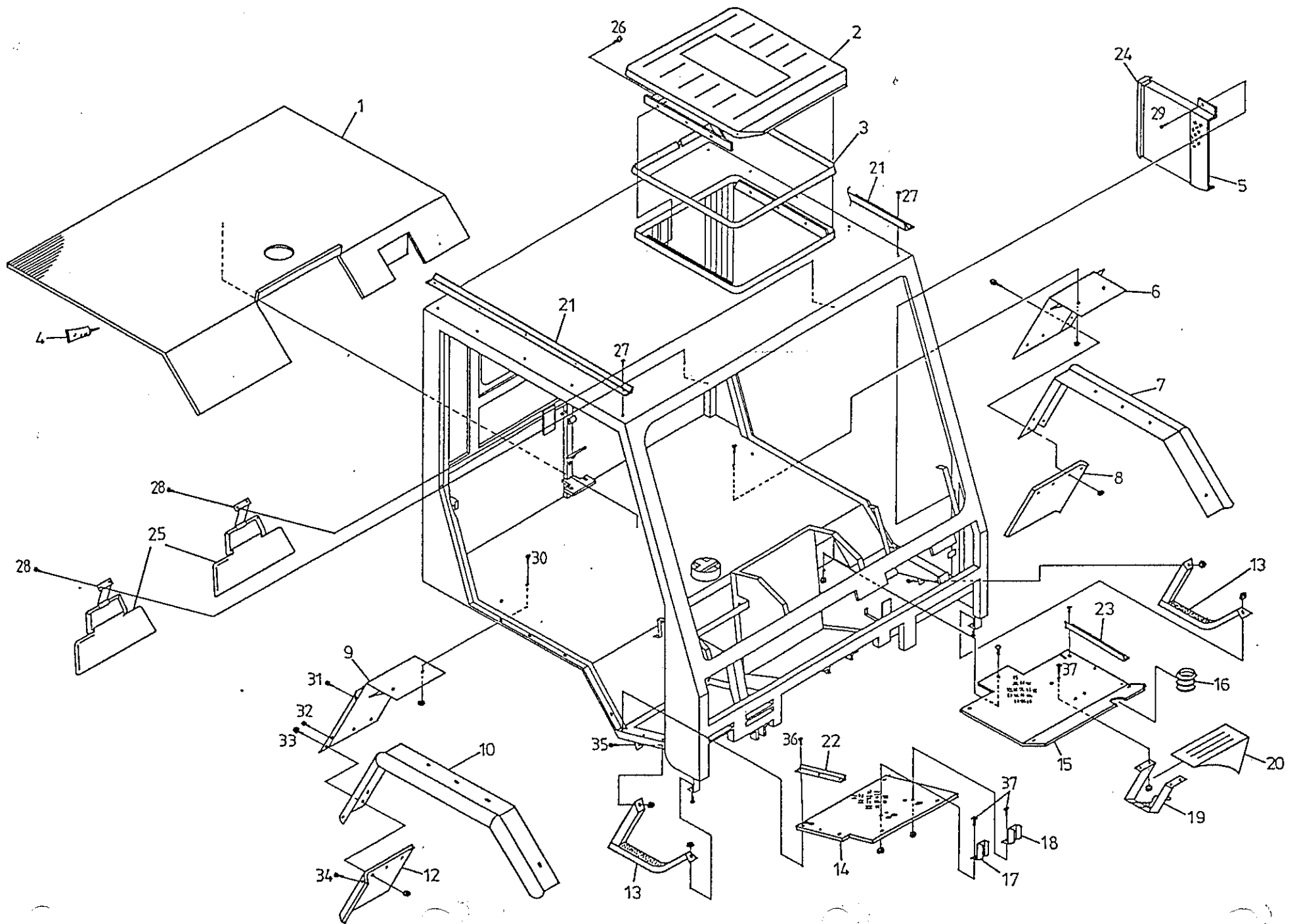

POS	+i	NR	DIM	Q	TEXT
26	100	151	M8x10	DIN 933	6 Schraube
	120	066	8	DIN 125	6 Scheibe
27	100	211	C2,9x9,5	DIN 7981	10 Schraube
28	100	204	Duo Taptite 5x16		4 Schraube
29	100	145	M6x16	DIN 933	1 Schraube
	120	065	6	DIN 125	1 Scheibe
30	100	075	M8x16	DIN 7991	12 Schraube
	120	077	8,0x25x2	DIN 522	12 Scheibe
	110	082	M8	DIN 985	12 Mutter
31	100	144	M6x12	DIN 933	4 Schraube
	120	076	6,4x20x1,25	DIN 522	8 Scheibe
	110	081	M6	DIN 985	4 Mutter
32	100	145	M6x16	DIN 933	4 Schraube
	120	076	6,4x20x1,25	DIN 522	8 Scheibe
	110	081	M6	DIN 985	4 Mutter
33	100	146	M6x20	DIN 933	2 Schraube
	120	076	6,4x20x1,25	DIN 522	4 Scheibe
	110	081	M6	DIN 985	2 Mutter
34	100	062	M6x16	DIN 603	2 Schraube
	120	076	6,4x20x1,25	DIN 522	4 Scheibe
	110	081	M6	DIN 985	2 Mutter
35	100	158	M10x25	DIN 933	4 Schraube
	120	067	10	DIN 125	4 Scheibe
	110	083	M10	DIN 985	4 Mutter
36	100	212	C3,9x9,5	DIN 7981	6 Schraube
37	100	075	M8x16	DIN 7991	6 Schraube
	120	066	8	DIN 125	6 Scheibe
	110	082	M8	DIN 985	6 Mutter

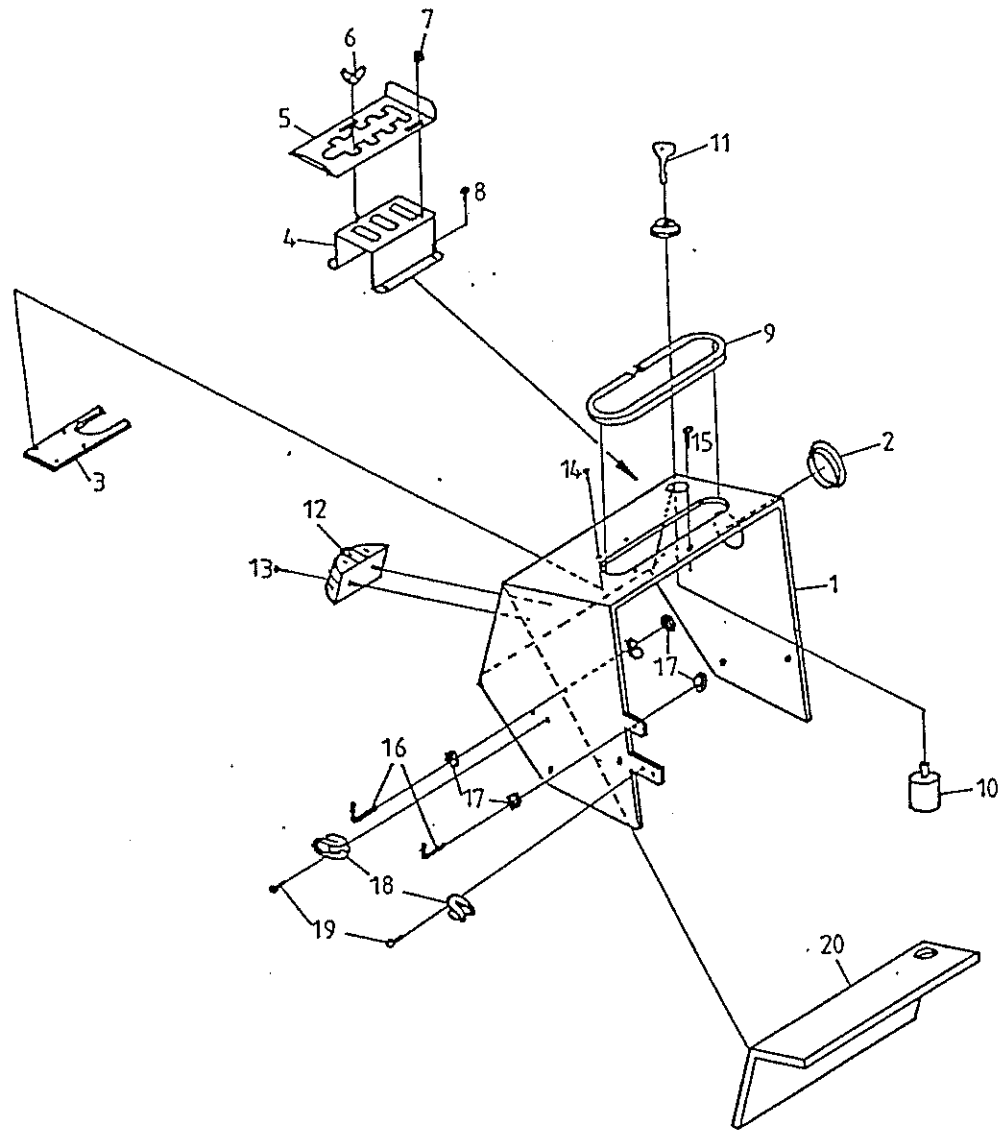

POS	+i	NR	DIM	Q	TEXT
1		302 348		1	Abdeckhaube
2		220 181		1	Deckel
3		302 319		1	Abdeckplatte
4		302 395		1	Konsole
5		302 394	4-Steuerblock	1	Sicherungsblech
		302 393	3-Steuerbolck	1	Sicherungsblech
6			M6	1	Flügelmutter
7		110 081	M6	2	Mutter
8		100 212	C3,9x9,5	4	Schraube
			DIN 985		
9		L220 011	680mm	1	Dichtungsprofil
	1	L220 011	485mm	1	Dichtungsprofil
10		200 006		1	Zündschloß
11				1	Zündschlüssel
12		220 010		1	Ascher
13		100 064	M4,2x16	2	Schraube
			DIN 7504		
14		100 211	C2,9x9,5	4	Schraube
			DIN 7981		
15		100 008	M6x20	5	Schraube
		120 003	M6	5	Rosette
				2	Haken
16				2	Haken
17		120 076	6,4x20x1,25	4	Scheibe
		110 058	M6	4	Mutter
			DIN 934		
18		220 186		2	Kleiderhaken
19		100 064	M4,2x16	4	Schraube
			DIN 7504		
20		302 363		1	Dämmatte

1 Steuerblock: 4 Steuerventile, 1 Mengenregler

12.060 ¹	ABDECKHAUBE, HANDSTEUERVENTILE
---------------------	--------------------------------

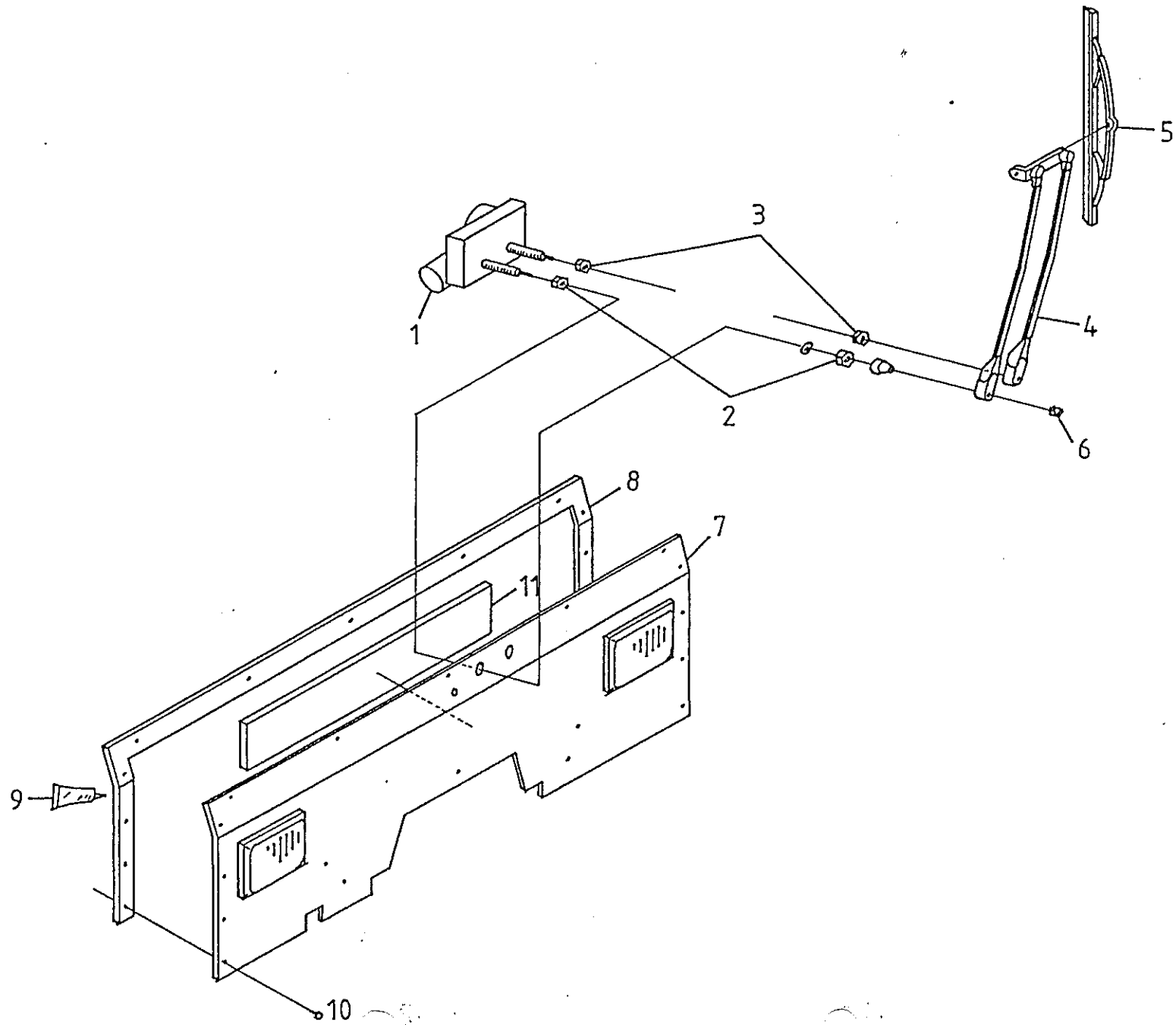

POS	+i	NR	DIM	Q	TEXT
1		302 337		1	Wischeranlage
2		110 003	M20x1	2	Mutter
3		110 002	M16x1	2	Mutter
4		220 129		1	Wischarm
5		220 130		1	Wischblatt
6		120 060	8	2	Federring
		110 059	M8	2	Mutter
					DIN 127
					DIN 934
7		302 186		1	Frontverkleidung
8	L	220 038	2250mm	1	Dichtungsprofil
9		220 394	310ml Kartusche	1	Silikon klar
10		100 008	M6x20	18	Schraube
		120 003	M6	18	Rosette
11		302 363	800x200mm	1	Dämmatte

12.070¹

SCHEIBENWISCHANLAGE, FRONTBLECH

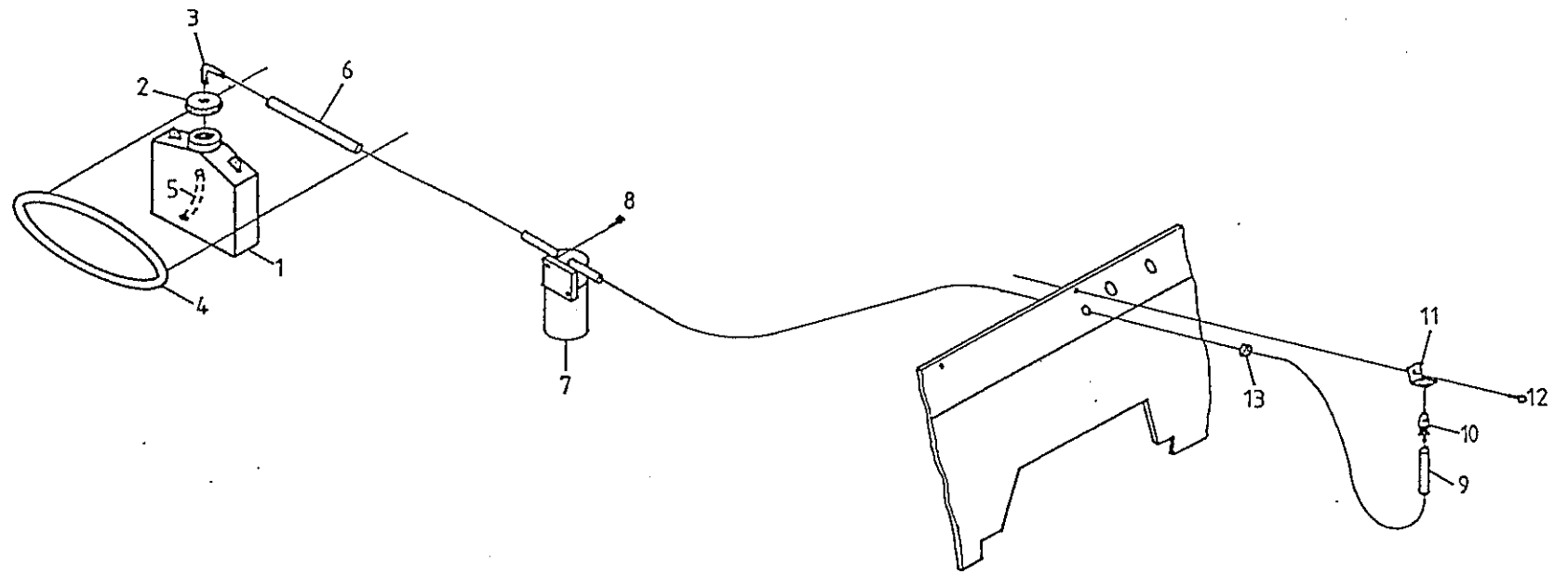

POS	+i	NR	DIM		Q	TEXT
1		200 053			1	Behälter
2		200 054			1	Deckel
3		200 055			1	Winkelstück
4		220 405			1	Rollring
5		220 288	200mm		1	Schlauch
6		220 288	800mm		1	Schlauch
7		200 057			1	Wasserpumpe
8		100 092	M4x12	DIN 84	2	Schraube
		120 074	4	DIN 125	2	Scheibe
9	L	220 288	1000mm		1	Schlauch
10		220 287			1	Doppeldüse
11		302 187			1	Halter
12		100 008	M6x20	DIN 966	1	Schraube
		120 003	M6		1	Rosette
13		200 125			1	Gummitülle

12.080¹

SCHEIBENWASCHANLAGE

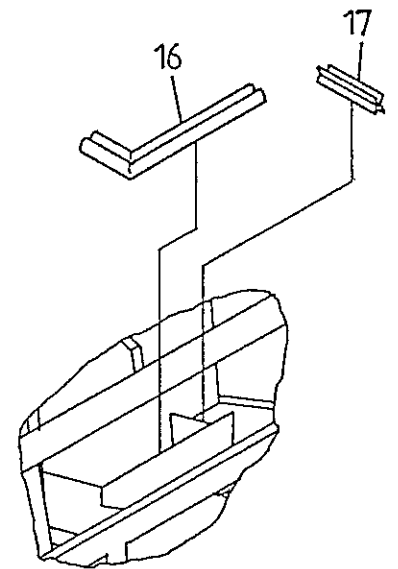
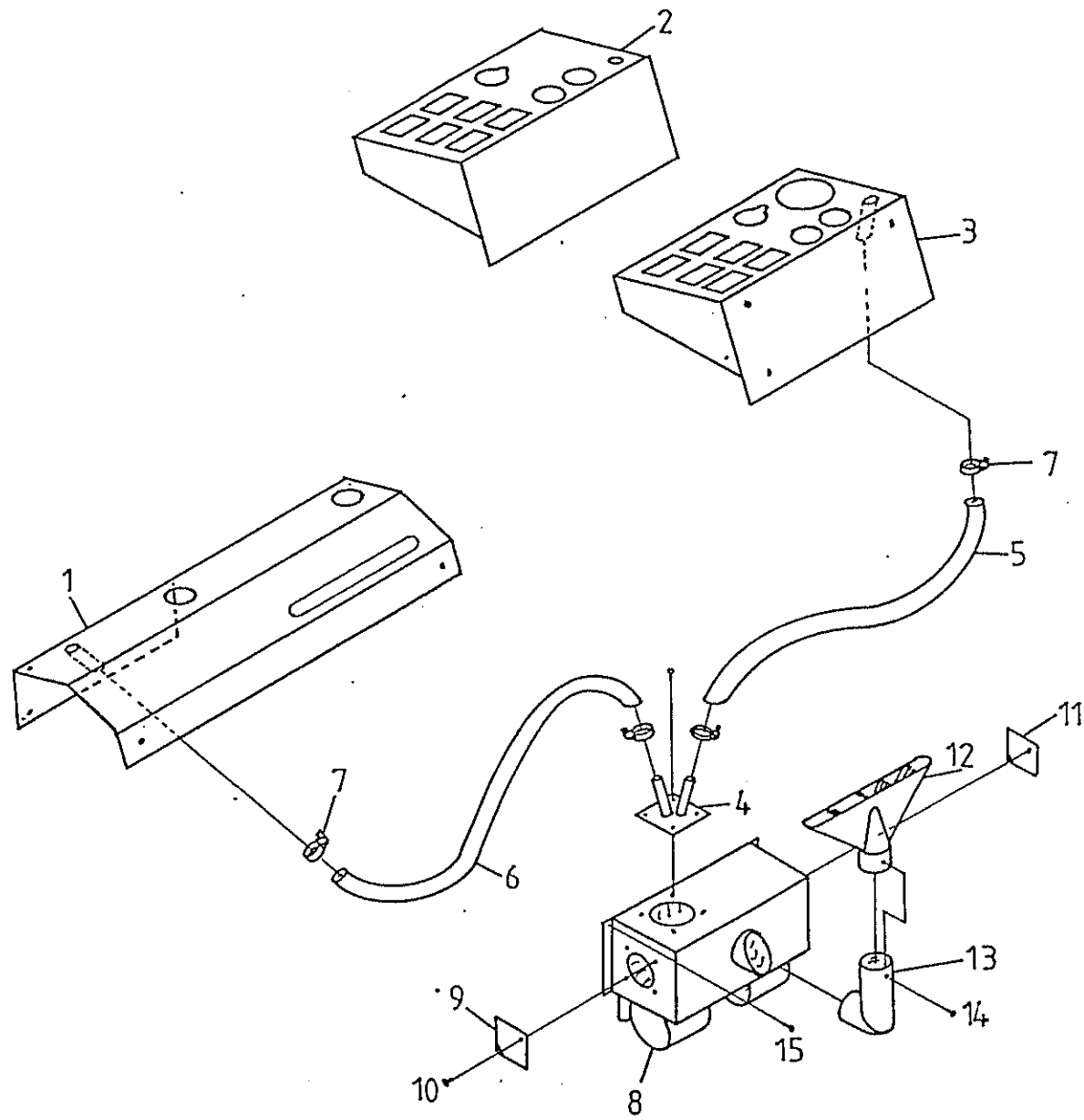

POS	+i	NR	DIM		Q	TEXT
1		302 381	Rechts		1	Amaturenbrett
2		302 384	Links		1	Amaturenbrett
3		302 385	Für Fahrtenschreiber		1	Amaturenbrett
4		300 959			1	Verteiler
5	L	220 432	900 mm		1	Schlauch
6	L	220 432	560 mm		1	Schlauch
7		200 583			4	Binder
8		300 958			1	Heizung
9		300 962			1	Deckel
10		100 145	M6x16	DIN 933	2	Schraube
		120 065	6	DIN 125	4	Scheibe
		120 098	6x10x1	DIN 7603	2	Fieberscheibe
		110 081	M6	DIN 985	2	Mutter
11		300 963			1	Deckel
12		220 431			1	Ausblasdüse
13		300 964			1	Rohrwinkel
14		100 064	M4,2x16	DIN 7504	1	Schraube
15		100 204	Duo Taptite 5x16		4	Schraube
16	L	220 011	310 mm		1	Dichtungsprofil
17	L	220 039	130 mm		1	Dichtungsprofil

*witere Teile
siehe liste
GT 2000 mit
Pumpet-Motor*

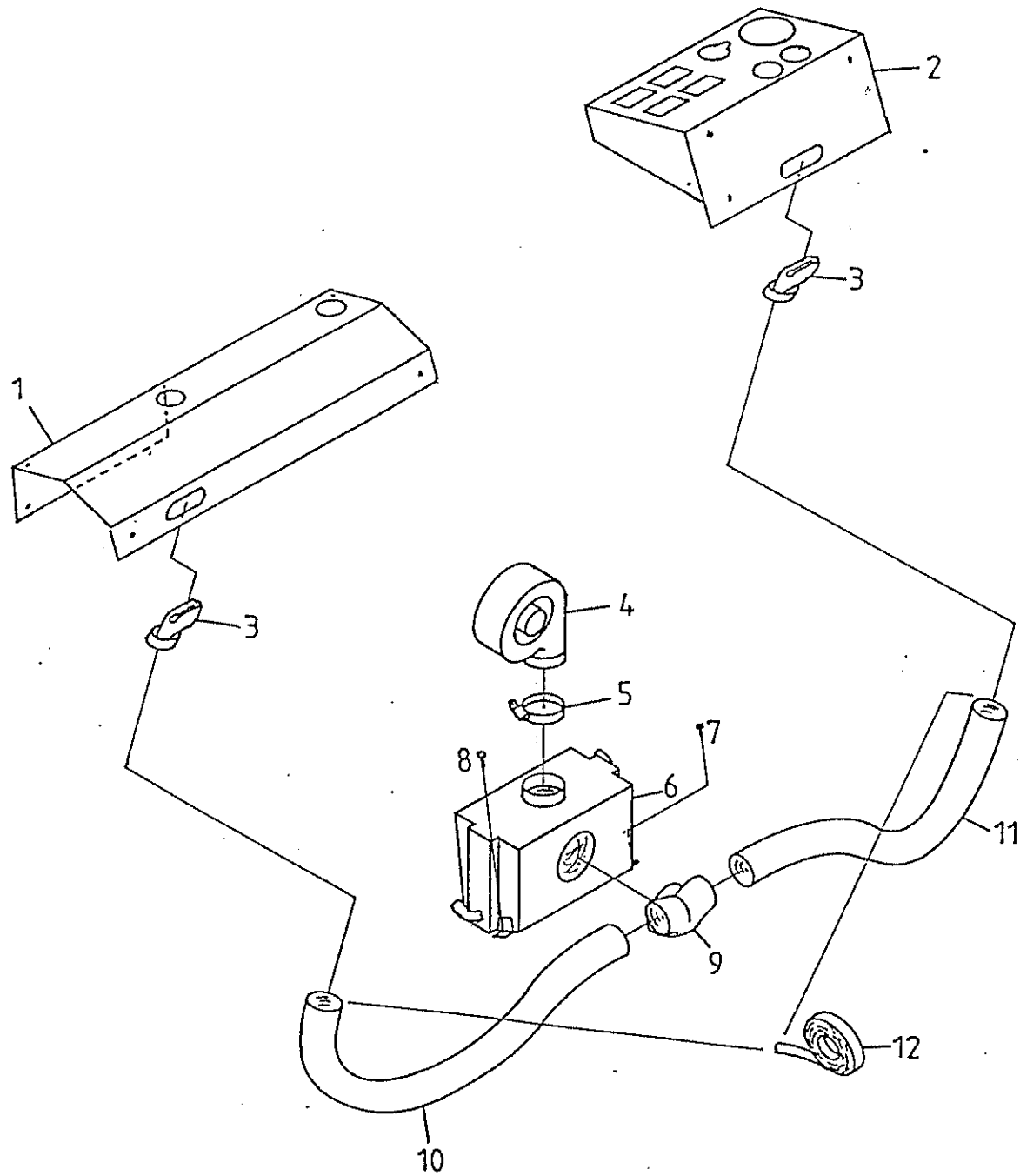

POS	+i	NR	DIM		Q	TEXT
1		302 184			1	Armaturen Brett
2		302 178			1	Armaturen Brett
3		220 134			2	Ausblasdüsen
4		200 049			1	Gebläse
5		220 245			1	Schlauchschelle
6		300 911			1	Heizung kompl.
7		100 152	M8x16	DIN 933	1	Schraube
		120 066	8	DIN 125	1	Scheibe
		120 077	8,0x25x2	DIN 522	1	Scheibe
		110 082	M8	DIN 985	1	Mutter
8		100 155	M8x30	DIN 933	1	Schraube
		120 066	8	DIN 125	2	Scheibe
		120 077	8,0x25x2	DIN 522	1	Scheibe
		110 059	M8	DIN 934	1	Mutter
		110 082	M8	DIN 985	1	Mutter
9		220 133			1	Verteilerdüse
10	L	220 137	850mm		1	Schlauch
11	L	220 137	750mm		1	Schlauch
12		200 587	schwarz			Isolierband PVC

12.100¹

HEIZUNG ALT



POS	+i	NR	DIM	Q	TEXT
1		123 ...	M10x...	1	Abc...
2					
3					
4					
5					

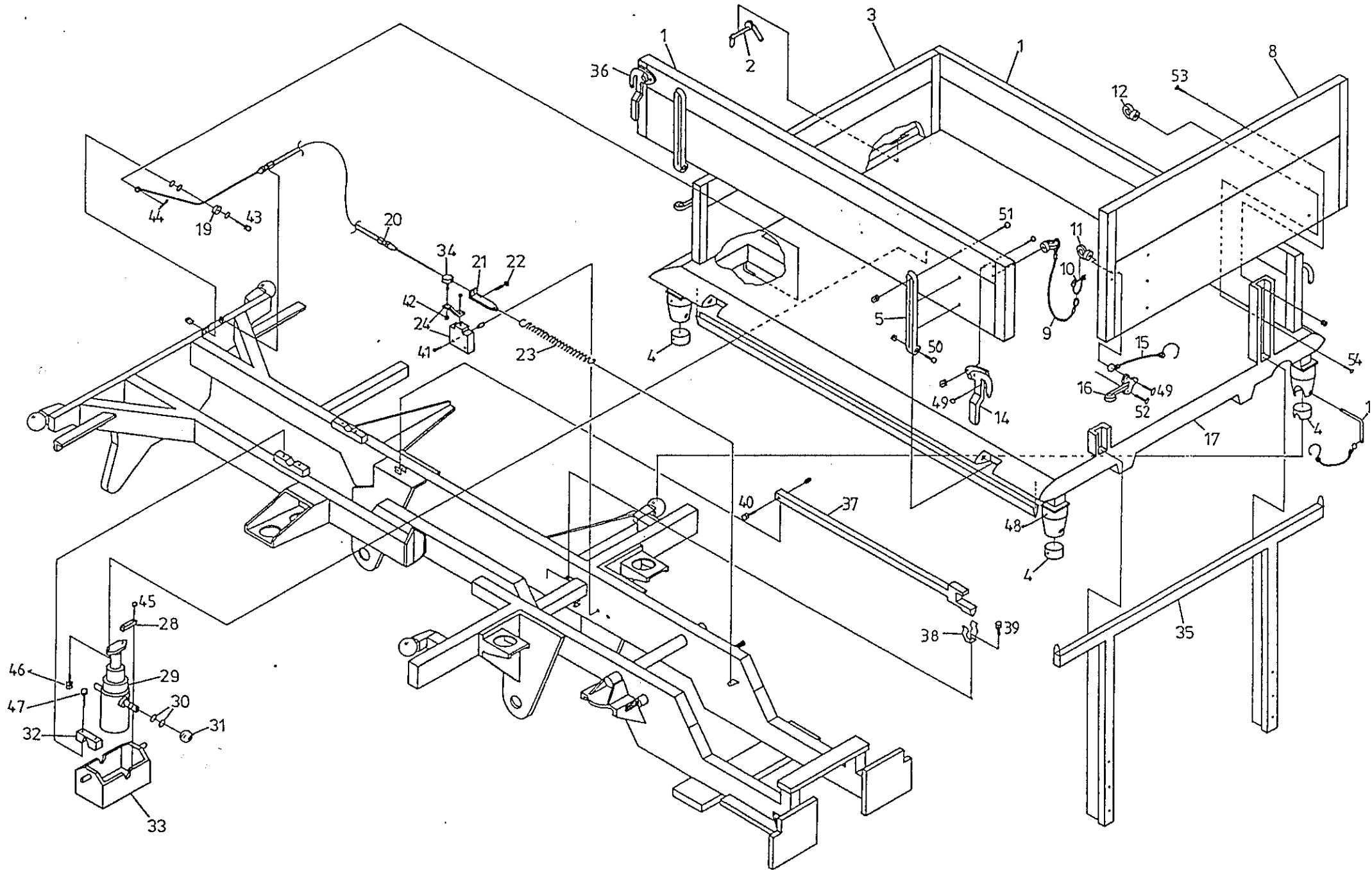

POS	+i	NR	DIM		Q	TEXT
1		309 040			2	Bordwand seitl. kompl.
2		220 296			2	Steckbolzen mit Zunge
3		309 051			1	Bordwand hinten kompl.
4		220 050			4	Schale
5					4	Scharnierband
8		309 050			1	Bordwand vorn kompl.
9		309 094			4	Drahtseil mit Ringmutter
10		120 032	M8	DIN 82101	4	Schäkel
11		120 034	M8	DIN 582	4	Ringmutter
12		120 035	M10	DIN 582	2	Ringmutter
14		220 205			2	Hebelverschluß links
15		220 204			4	Sicherungshaken
16		220 206			4	Öse Gr. 1
17		309 027			1	Kippbrücke
18		220 052			2	Steckbolzen
19		300 441			1	Seilrollen
20		220 329			1	Kippbegrenzungszug
21		300 719			1	Halteblech
22		220 395			1	Schraubnippel
23		220 330			1	Zugfeder
24		300 779			1	Hubbegrenzer
28		300 275			1	Sicherung
29		220 238			1	Teleskopzylinder
30		220 239			2	Lippenring
31		300 778			1	Hydraulik-Anschluß
32		300 254			2	Lager Kippzylinder
33		300 272			1	Kippzylinder Aufnahme
34		300 706			1	Bolzen
35		309 086			1	Stangenträger
36					2	Hebelverschluß rechts
37						
38						
39		100 145	M6x16	DIN 933	1	Schraube
		110 081	M6	DIN 985	1	Mutter

13.010¹

KIPPBRÜCKE

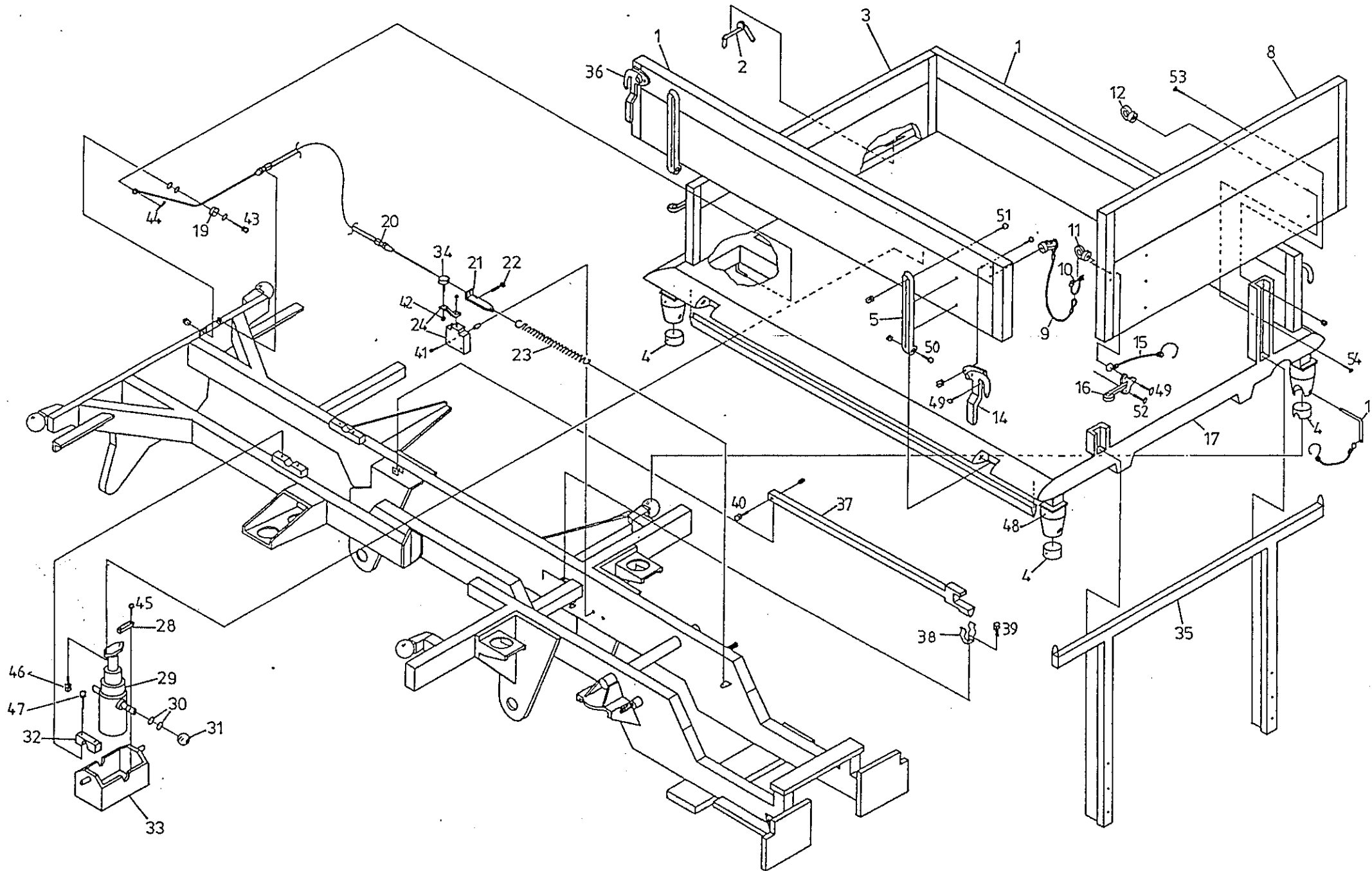

POS	+i	NR	DIM	Q	TEXT
1		302 375		1	Schild: Hydraulik
2		302 371		1	Schild: Zapfwelle
3		302 370		1	Schild: Schnellgang
4		302 372		1	Schild: Allrad
5		302 368		1	Schild: Diff.-Sperr
6		302 376		1	Schild: Kippbrücke
7		302 377		1	Schild: Radmuttern
8		302 373		1	Schild: Fahrtrichtung
9		302 369		1	Schild: Heizung
10		302 374		1	Schild: Straße-Fräse

